

Planète

ASSOCIATION de RETRAITÉS
PSA SOCHAUX

Retraités

N° 45 février 2022



Credit photo : Getty Images

Senior Assistance

Un service de téléassistance, Pour vivre chez soi en toute sérénité.



Un service opéré par SENIOR ASSISTANCE SALP - SAS au capital de 1 500 000 euros - Siège social : 4 rue Frédéric-Guillaume Raiffeisen 67000 Strasbourg - Correspondance abonnés : TSA 18625 50686 Lille Cedex 9, RCS Strasbourg n° 403 318 084 - Code APE 80.20Z - N° TVA intracommunautaire FR 28 403 318 084. L'activité de service à la personne a été déclarée sous le n° SAP 402318084 délivré par le Préfet du Bas-Rhin le 21/11/2014 - Ces services sont rendus dans le cadre des Conditions Générales du service en vigueur - Photos et illustrations non contractuelles.

Crédit Mutuel

Caisse Fédérale de Crédit Mutuel et Caisses affiliées, société coopérative à forme de société anonyme au capital de 5 458 531 008 euros, 4 rue Frédéric-Guillaume Raiffeisen, 67013 Strasbourg Cedex 9, RCS Strasbourg B 588 505 354 - N° ORIAS : 07 003 758.



drezet
mon jardinier, mon producteur

BETHONCOURT
03 81 96 64 23

L'ISLE-SUR-LE-DOUBS
03 81 31 28 38



florajet |



VALENTIN PHOTOGRAPHE

depuis 1968

Immeuble du Rond Point - Rue de Belfort - 25600 SOCHAUX - Tél 03 81 94 56 41 - www.valentinphotographe.fr

Sommaire

- P. 4 à 8 Votre association
- P. 9 Infos pratiques
- P. 10 à 14 Manifestations à venir
- P. 15 à 17 Retour sur événements
- P. 18 Le Groupe Stellantis
- P. 19 Le Site de Sx
- P. 20 à 22 Bulletins d'inscription

Planète
Retraités
N° 45 février 2022



A la Une :

Paysage d'hiver du Haut Doubs

Montage réalisé par **Olivier MOLLE**
www.angele-et-auguste.com



Éditorial

« La reprise!... »

Nous traversons une période difficile. Si nous connaissons son début, nous sommes loin de pouvoir y mettre une date de fin. Peut-être la Covid-19 (*ou ses variants*) s'installe-t-elle durablement, nous obligeant à cohabiter !

Quoi qu'il en soit, cette période va laisser des traces, pas toutes connues aujourd'hui.

Nous avons construit un plan d'activités alléchant, mais le cœur serré, le virus nous a conduits à les annuler, les unes après les autres, conformément aux directives gouvernementales. Parmi ces activités, citons trois événements particulièrement forts, à savoir :

« deux assemblées générales et la fête du Cinquantenaire de l'AR-PSA »

Ces événements nous manquaient cruellement tant sur le plan de l'information de la vie associative que sur celui de l'indispensable convivialité. Durant ces périodes de confinement ou de restriction à organiser des rassemblements, nous avons maintenu normalement la gestion de l'important volet social. Les paiements des prestations n'ont subi aucun retard.

Il nous appartient à présent de restaurer la confiance en l'avenir. Nous avons commencé à le faire.

En effet, nous avons fait un effort sans précédent **en offrant d'une part à nos adhérents le montant de la cotisation de 2022** et d'autre part en ayant organisé une gigantesque loterie de 208 lots allant de 75 à 1 000 euros.

Nous avons vécu un grand moment en les remettant aux heureux gagnants. Nous avons assisté à leur **surprise** et à leur réelle satisfaction en découvrant la valeur des nombreux lots et des enseignes concernées.

Par ailleurs, nous avons recommencé à réaliser des activités, en présentiel, pour la plus grande satisfaction de nos adhérents. Ainsi, nous pouvons citer une magnifique semaine ensoleillée sur la côte adriatique en Italie, un séjour très apprécié en Champagne, l'excellent retour du bal d'automne et de la Fête de l'Amitié délocalisés, la belle Saint Nicolas en Haute-Saône et les joyeuses randonnées pédestres, sans oublier les deux très riches journées d'information sur les relations avec le Comité Social Economique (CSE) de Stellantis Sochaux et la traditionnelle et intéressante conférence du Crédit Mutuel.

Notre souhait le plus important :

« pouvoir concrétiser à nouveau les événements qui nous étaient chers ».

Ainsi, dès le printemps, nous prévoyons la reprise de la présentation des nouveautés Peugeot, Citroën et DS Automobiles.

A noter également, sur vos agendas, la tenue de l'Assemblée Générale le 26 avril et une grande conférence en septembre sur tout ce qui touche à la traction électrique des véhicules Stellantis et à ses conséquences.

Nous vous y attendons avec le plus grand plaisir !

René HANSEN

Planète Retraités
AR-PSA Site de SOCHAUX
N° 45 - février 2022
Directeur de la publication :
René HANSEN
E-mail : arpsasx@gmail.com
Web : www.retraite-psa-sochaux.com
Impression : www.onlineprinters.fr
Tirage : 3 000 exemplaires
Dépôt légal : mars 2007
N° ISSN : 1959-6499

NG



Permanences

Mardi de : 10h à 12h
Jeudi de : 14h à 16h

2^{ème} étage Bâtiment SCO1 (en face du Musée de l'Aventure Peugeot)

1 ter Avenue du Général Leclerc
25600 Sochaux

Tél. : 03 81 33 08 00

E-mail : arpsasx@gmail.com

Assemblée Générale ... 2021



Face à la situation sanitaire grave et inédite d'une part et en nous appuyant, d'autre part, sur les articles 12 de nos statuts et 4 de l'ordonnance N° 2020-321 du 25 mars 2020, nous avons annulé sa tenue dans la forme traditionnelle.

Dans ce contexte, l'assemblée générale ordinaire 2021 a été réalisée en **distanciel** par Internet. La procédure prévue a été suivie, les adhérents internautes disposaient jusqu'au 21 septembre pour se prononcer.

Il n'y a pas eu de votes contre, ni abstentions.

Espérons que celle de 2022, fixée au 26 avril 2022, nous réunira en présentiel !

Données statutaires

• Rapport moral

Remerciements aux partenaires : **Crédit Mutuel, Optic 2000, Site de Sochaux et CSE, Studios Valentin** et les **Serres Drezet**, ainsi qu'aux membres du conseil d'administration et à l'encadrement des randonnées

* Données statistiques 2020 :

- Nombre d'adhérents (PSA et Sympathisants)	: 2 943
- Nombre de décès	: 170
- Nombre de démissions	: 192
- Nombre de nouveaux adhérents	: 47

* Rapport financier de l'année 2020 :

- Dépenses ou Charges	: 85 471 €
- Recettes ou Produits	: 91 510 €
- Ecart excédentaire	: 6 039 €

La vérification des comptes a été réalisée le 22/07/2021 par **Michèle Grandmougin** et **Daniel Rousselle**.

Ils ont approuvé les données financières.

* Rapport d'activités de l'exercice 2020

- Nombre d'activités proposées	: 37
- Nombre d'activités réalisées	: 6 (31 activités ont été annulées pour cause de crise sanitaire)
- Nombre de participants	: 325

* Perspectives 2021

- Prolongation de la convention avec le **Crédit Mutuel** pour 3 années
- Nouvelle organisation du Cinquantenaire de l'Association en 2021

René HANSER

Assemblée Générale 2022

L'Assemblée Générale Ordinaire 2022 est fixée au :
26 avril 2022 à 14h30 à la MALS de Sochaux

Le déroulement en **traditionnel** de notre Assemblée Générale a toujours été très apprécié et cela a été un moment de convivialité pour nos adhérents.

Notre désir le plus cher est de la reconduire de la même manière cette année.

Aussi la séance 2022, si les conditions sanitaires le permettent, sera organisée en « **présentiel** »

Croisons les doigts et espérons que notre souhait se réalisera.

René HANSER

Résolutions

Vote 1 : 3 résolutions traitant de :

- ◆ Approbation du PV de l'AG 2020
- ◆ Approbation des comptes 2020 et quitus au CA
- ◆ Reconduction des 2 vérificateurs aux comptes pour l'exercice 2022

• Michèle GRANDMOUGIN

• Daniel ROUSSELLE

Résolutions votées à l'unanimité et quitus donné.

Vote 2 : résolution concernant le renouvellement des membres au Conseil d'administration : les membres sortants sont, par ordre alphabétique

- COLLE Philippe
- DUPERRIER Alain
- LAPORTE Serge
- MARTIN Yvette
- SCHMITZ Jean Paul

• ZONCA Francine

Tous sollicitent leur renouvellement.

Remerciements à **SIMON Gilbert** et **FROTEY Jean-Yves**, pour leur implication au CA et qui ne sollicitent pas leur renouvellement.

Le Conseil compte à présent 21 membres.

Vote 3 : 2 résolutions concernant la responsabilité du bureau :

Suite au départ de la région de **Sylviane et de Marc BIFARINI**, les 2 postes laissés vacants sont attribués à

- **Philippe COLLE** pour la gestion administrative
- **Denis THEVENOT** pour la gestion financière

Vote 4 : 4 résolutions, traitant des prestations sociales de l'adhérent PSA :

- ◆ maintien de la prestation de

185 € au moment du décès de l'adhérent PSA

- ◆ versement en cas d'hospitalisation de **4 €** par jour.
- ◆ carence pour le versement de la prestation hospitalière **2 jours**.
- ◆ durée maximale indemnisée **65 j/an**

Vote 5 : 2 résolutions traitent des :

- cotisations inchangées depuis 2016, à savoir :
 - * **23 €** pour l'adhérent PSA et **15 €** pour le conjoint
 - * **11 €** pour le sympathisant et **7 €** pour le conjoint
- approbation du budget prévisionnel 2021 établi à **170 860 €**.

Toutes les résolutions ont été approuvées à l'unanimité.



AG 2019 dernière AG tenue en traditionnel

Permanence

Nous attirons votre attention sur le fait que la permanence de l'Association sera fermée :

le jeudi 26 mai
(Ascension)

Prestations Sociales... rappel

Les prestations Sociales versées à nos **adhérents PSA** se décomposent comme suit :

Hospitalisation

- **Allocation de 4 € par jour.**
 - * Paiement après **2 jours de carence**
 - * Maximum annuel : 65 jours en une ou plusieurs périodes supérieures aux 2 jours de carence.

La prestation hospitalière ne peut être servie que sur présentation du **bulletin de situation** d'un établissement de santé, qu'il soit médical, chirurgical, de convalescence, de soins de suite ou de rééducation :

Joindre impérativement un RIB pour toute demande.

Décès

- **Participation aux frais d'obsèques de 185 €.**

La prestation funéraire ne peut être réglée que sur présentation d'un **bulletin ou acte de décès**, accompagné d'un RIB :

- ◇ si le décès affecte un membre du couple, RIB de Monsieur ou Madame
- ◇ si c'est le décès d'une personne seule, RIB du membre de la famille, qui est l'unique bénéficiaire, ou RIB du notaire chargé de la succession lorsqu'il y a plusieurs héritiers.

Surtout ne pas adresser le RIB de la personne décédée afin

d'éviter un rejet de paiement, car le compte est bloqué.

Désormais, joindre un RIB à chaque demande d'allocation sociale, quelle qu'elle soit.

L'indication du numéro d'adhérent est très utile, car elle fait gagner du temps à la gestion.

Si possible, signaler l'entrée en Maison de Retraite, car cela exonère de la cotisation en maintenant le droit aux prestations sociales.

Bulletin de situation ou d'hospitalisation

• Hôpital de Trévenans

Pour se le procurer, le demander au Bureau des Admissions à la sortie de l'hôpital, ou le demander en appelant l'hôpital au N° 03 84 98 20 20,

il vous sera envoyé, y compris si vous avez dû séjourner en Soins de Suite et de Réadaptation à Bavilliers (*Site Engel*) ou à Montbéliard (*Mittan*).

• Clinique privée de la Miotte à Belfort

Le demander à la sortie de clinique au guichet d'accueil.

Les bulletins de situation ou d'hospitalisation sont toujours délivrés à la demande par tous les établissements de santé, dès la fin du séjour.

Yvette MARTIN (*martinyvette79@gmail.com*)

Cotisation... offerte en 2022

En 2021, l'Association avait prévu, voire engagé, de fêter dignement son Cinquantenaire.

Hélas, un nouveau virus à action pluriannuelle a contrarié complètement son organisation.

Les administrateurs ont contourné l'obstacle par une double action :

- a) L'organisation d'une loterie de **208 lots** allant de **75 à 1 000 €** (*le nom des gagnants est indiqué dans la présente édition*)
- b) **Le non règlement de la cotisation pour l'année 2022**

Ainsi l'Association a consenti un très gros effort en offrant le montant de la cotisation 2022 à tous, adhérents PSA et sympathisants, à jour du règlement de la cotisation pour les années 2020 et 2021.

La cotisation 2022 est ainsi offerte !

Cet avantage ne touche pas les nouveaux adhérents, qui eux, régleront leur cotisation normalement.

Nous sommes certains que ces deux actions sont grandement appréciées par vous tous !

René HANSER

Remerciements

Compte tenu de leur âge, deux membres du conseil d'administration de l'Association ont désiré mettre fin à leur engagement et ne sollicitent pas leur renouvellement.

Il s'agit de **Jean-Yves FROTEY** et de **Gilbert SIMON**.



Jean-Yves organisait, en fin danseur qu'il est, les repas dansants depuis la fin du mandat de **Gilbert Grenard**.

Cette activité a connu et connaît toujours un vif succès pour les amateurs de danse. Pour satisfaire les participants, la qualité du repas a évolué, celle-ci est passée à un menu plus élaboré.



Gilbert, quant à lui, cumulait plusieurs activités facilitant grandement le travail des membres de l'administration.

Il était responsable de l'importante mission des cotisations annuelles, en gérant les visiteurs et l'appel direct à cotisation.

Il avait aussi à son actif la réalisation des badges d'adhésion des nouveaux membres tout en assurant la gestion des consommables utilisés par les administrateurs.

Nous remercions chaleureusement Jean-Yves et Gilbert pour les nombreuses années de collaboration au sein de l'Association et nous leur souhaitons, ainsi qu'à leur conjointe, plein de bonheur et de santé.

René HANSER



Résultats de la loterie du Cinquantenaire de l'Association

50 ans et une pluie de cadeaux

Les heureux gagnants des 6 gros lots



MONTENON Raymonde



SIMPRINI Grace



COUVET Maurice



BALLAND François



DUPRAT Guy



HUBRECHT Patrice

La loterie du Cinquantenaire, d'une valeur de **40 000 €**, était composée de 208 bons d'achat dont la valeur variait de **75 à 1 000 €**.

Comme prévu le tirage a été réalisé le 15 octobre par les administrateurs de l'Association en présence de 2 vérificateurs aux comptes ainsi que d'un cadre des randonnées pédestres.

Ci-dessous la liste des gagnants par ordre alphabétique :

N° Ad	Nom	Prénom	Lot	Fournisseur	N° Ad	Nom	Prénom	Lot	Fournisseur
11110	ADDE	Patrick	75 €	Chocolatier Vergne	11886	BRUN	Pierre	100 €	Cave le Monde du Vin
8508	ALVES GOMES	José	80 €	Chaussures Besson	8452	BUSSON	Jean	100 €	Musée Peugeot
20422	ANDREY	François	150 €	Magasin Ambiance & Style	5755	CABURET	René	80 €	Magasin Casa
20108	ANESA	Marie An	100 €	Cave Parisot	6550	CAPELLI	Mario	100 €	Galerie Montagnon
10150	AUBOIROUX	Guy	269 €	Maison d'Hôte	11722	CARDOT	Gilles	75 €	Escargots Jacot Billey
10619	BAILLY	Liliane	75 €	Fromagerie Lehmann	8270	CECILIOT	Claude	80 €	Restaurant 3 Brasseurs
10258	BALDINI	Michel	80 €	Restaurant 3 Brasseurs	10626	CHAMARD	Georges	150 €	Optique 2000
7387	BALLAND	★ François	1 000 €	Magasin Vélofeel	9895	CHARLES	Thérèse	400 €	Magasin Darty
6972	BARI	Jean	75 €	Magasin Leclerc	10597	CHASSARD	Bernard	75 €	Escargots Jacot Billey
7408	BASSAND	André	100 €	Galerie Montagnon	9696	CHAUVELOT	Guy	160 €	Restaurant St martin
7293	BAUDU	Guy	700 €	Box CSE	8271	CHEVALLIEZ	Claude	269 €	Maison d'Hôtes
6785	BAVEREL	Monique	400 €	Magasin Boulanger	8968	CHOPART	Michel	100 €	Galerie Montagnon
7064	BELZ	Pierre	200 €	CSE Box	9838	CLEMENT	Daniel	150 €	Restaurant le Pot d'Etain
7341	BERNARD	Claude	75 €	Ma Jardinerie	10416	COLAJANNI	Lorenzo	75 €	Magasin Cora
10848	BERTRAND	Alain	80 €	Fromagerie Montbéliard	11817	COLLE	Philippe	150 €	Magasin Optique Sx
6788	BETSCH	Barbe	150 €	Restaurant Pot d'Etain	10339	COMOR	Rémy	150 €	Restaurant Mon Plaisir
11806	BIFARINI	Sylviane	100 €	Littera	20249	COURTET	Yvette	100 €	Cave Parisot
8882	BILLIG	Edouard	80 €	Fromagerie Montbéliard	10084	COUVET	Maurice	1 000 €	Cycles Vélofeel
10366	BITARD	Pierre	75 €	Magasin Intermarché	11470	CROSSE	Gilles	150 €	Magasin Epoques & Style
9204	BIZE	Michel	75 €	Magasin Leclerc	10583	CUENOT	Roland	150 €	Restaurant Mon Plaisir
11633	BOILLLOT	J Pierre	150 €	Magasin Ambiance & Style	11760	DE FRANCESCHI	Henri	150 €	Magasin Optique 2000
11077	BONGEOT	Sylviane	150 €	Restaurant Mon Plaisir	10065	DE GOUDRON	Denise	75 €	Fromagerie Lehmann
96694	BONTEMPS	Edouard	150 €	Garagiste Point S	20357	DECREAENE	Evelyne	150 €	Garage Nedey
8631	BONY	Yvonne	75 €	Boucherie Bauer	20434	DEMANGE	Édhit	100 €	Cave Parisot
5164	BOURGEON	Etienne	160 €	Restaurant St Martin	7089	DEMBOVIAK	Paulette	150 €	Magasin Optique 2000
10411	BRACHOTTE	Gilbert	75 €	Magasin Intermarché	7312	DEMOUGE	Colette	75 €	Traiteur Culture Food
6802	BREDELET	Roger	150 €	Optique 2000	9971	DESROCHES	Josette	400 €	Magasin But
9289	BRISEBARD	Michel	100 €	Magasin Littera	20201	DEVEAUX	Bernard	75 €	Boucherie Bauer
9272	BROYOT	Rolande	200 €	Magasin Cristel					

N° Ad	Nom	Prénom	Lot	Fournisseur	N° Ad	Nom	Prénom	Lot	Fournisseur
9705	DOMERGUE	Marc	75 €	Jardinerie Potiez	9422	MERMET	Christian	75 €	Ma Jardinerie Exincourt
6131	DOUTAZ	Yvette	100 €	Cave Parisot	7180	MEYER	Jean Claude	200 €	Magasin Cristel
20475	DUBREUIL	Alain	100 €	Magasin Nocibé	11659	MICHAUD	Alain	75 €	Magasin Cœur Paysan
11625	DUMONT	Louise	100 €	Cave Fraise	7371	MILHEM	Lucien	75 €	Magasin Intermarché
11091	DUPRAT	Guy	1 000 €	Peintre Sauberli	5918	MOLLE	Jacques	100 €	Musée Peugeot
8492	EDEL	André	150 €	Garage Point S	10643	MONTENON	Raymonde	1 000 €	Magasin Décathlon
10874	EVARD	Alain	150 €	Restaurant le pot d'étain	10992	MORALLET	Nicole	75 €	Ma Jardinerie Exincourt
9298	FAIVRE	Arlette	400 €	Magasin Darty	20223	MORET	Danielle	75 €	Chocolatier Ragot
9247	FAURE	J Marie	100 €	Librairie Littera	20340	MOSSER	Estelle	100 €	Cave le Monde du Vin
11343	FAVELIER	Serge	100 €	Cave Fraise	20147	MOUHOT	Jean Claude	150 €	Restaurant le Pot d'Etain
6757	FIROSE	Antoine	400 €	Magasin But	10664	MOURGEON	Aimé	200 €	Box Cse
10975	FLORIANI	Jacqueline	100 €	Cave Fraise	11680	MULLER	Gilles	80 €	Restaurant 3 Brasseurs
8678	FRAVALO	Monique	75 €	Chocolatier Ragot	7047	MULLER	Roger	400 €	Magasin But
9587	FRICHET	Daniel	160 €	Restaurant le St Martin	6664	NICHINI	Gilbert	75 €	Magasin Leclerc
9857	GALMICHE	Françine	400 €	Magasin Boulanger	20370	NOEL	Nicole	400 €	Magasin But
8524	GALMICHE	Jean Marie	75 €	Traiteur Culture Food	20083	OUBRE	Alfred	100 €	Studio Valentin
10153	GARCIA	Daniel	150 €	Garage Nedey	8324	ODDOT	René	100 €	Magasin Nocibé
11867	GARRET	Jacqueline	150 €	Magasin Ambiance & Style	7225	PARIS	Nelly	75 €	Fromagerie Lehmann
6768	GEBEL	Michel	400 €	Magasin Boulanger	11540	PAROZ	Francis	75 €	Chocolatier Ragot
11270	GENIN	Roland	80 €	Traiteur Garing	9485	PATIES	Monique	100 €	Maroquinerie Noëlle
11005	GEROBOU	Michel	150 €	Garage Point S	10888	PAULHAC	Michel	75 €	Jardinerie Potiez
10134	GERVASONI	Roland	100 €	Luminaire Keria	6849	PERRIGUET	Gilbert	200 €	Magasin Intersport
5231	GIROD	Thérèse	200 €	Box CSE	7009	PERROS	Lucien	80 €	Chaussures Besson
10961	GLEIZE	Augustine	75 €	Escargots Jacot Billey	11315	PETITHORY	Jean	100 €	Maroquinerie Noëlle
5407	GOBERVILLE	Daniel	100 €	Luminaire Kéria	10776	PETTER	Serge	75 €	Chocolatier Vergne
6637	GOEPFERT	Joël	150 €	Garage Nedey	8543	PICINELLI	André	80 €	Chaussures Besson
6603	GRANJEAN	François	75 €	Pépinière Drezet	20426	PICENNI	Catherine	75 €	Magasin Cœur paysan
7530	GRANJEAN	Suzanne	100 €	Studio Valentin	5934	PILLOT	Bernard	100 €	Cave Parisot
7572	GRUWIER	Guy	150 €	garage Point S	11682	PIQUARD	Annie	75 €	Magasin Hyper U
20390	GUENAT	Elisabeth	100 €	Magasin Leroy Merlin	11060	PORCHER	Jean Marie	75 €	Chocolatier Vergne
11312	GUILLERMOZ	Chantal	75 €	Magasin Intermarché	9621	POTARD	Jean Pierre	75 €	Magasin Cora
6605	GUTOWSKI	Stanislas	75 €	Charcuterie Bauer	10956	PREDINE	Julien	80 €	Magasin Maison du Monde
10287	GUYON	Gabriel	400 €	Magasin Boulanger	11816	PRITZY PELLETIER	Françoise	75 €	Fromagerie Lehmann
8713	HANSER	Monique	80 €	Magasin Casa	9716	RADICE	Pierre	100 €	Studio Valentin
11656	HAYBRARD	Robert	80 €	Magasin Maison du Monde	9784	RAMSTEIM	Daniel	150 €	Magasin Optique Sx
11823	HEBLES	Cécile	75 €	Charcuterie Bauer	9059	REIMBOLT	Daniel	75 €	Pépinière Drezet
8391	HIRTZLIN	Charles	100 €	Maroquinerie Noëlle	20454	RENAUD	Daniel	80 €	Magasin Casa
10252	HORLACHER	Jean Claude	75 €	Traiteur Culture Food	8624	RICHARD	Michel	75 €	Magasin Cora
20392	HUBRECHT	Patrice	1 000 €	Magasin Décathlon	9145	RIGAUD	Gérard	150 €	Magasin Epoque et style
20103	HUGUET	Pascal	200 €	Magasin Intersport	11152	ROESCH	Gérard	80 €	Chaussures Besson
9948	JACOTEY	Colette	100 €	Cave Fraise	20328	ROLIER	Elisabeth	150 €	Magasin Optique Sx
8455	JACQUET	Yves	150 €	Galerie Montagnon	11243	ROUBEY	Annette	100 €	Magasin Leroy Merlin
9143	JEANBLANC	André	100 €	Musée Peugeot	11626	ROUSSELLE	Daniel	100 €	Studio Valentin
10792	JEANINGROS	Huguette	75 €	Magasin Cœur Paysan	20416	ROUSSELET	Patricia	80 €	Traiteur Garing
20219	JESCHONEK	Danielle	75 €	Pépinière Drezet	11063	RUCHET	Roger	80 €	Fromagerie de Montbéliard
11737	JOURDAN	Pierre	80 €	Magasin Casa	20092	SAMIS	Véronique	80 €	Fromagerie de Montbéliard
10897	JUILLARD	Julien	80 €	Magasin Maison du Monde	8485	SARTONI	Bernard	80 €	Chocolatier Debrie
9122	KELLER	Roland	80 €	Chocolatier Debrie	10805	SCHENINI	Françoise	75 €	Ma Jardinerie Exincourt
8999	KOT	Marcelle	200 €	Magasin Cristel	11856	SCHUEURER	Nicole	100 €	Musée Peugeot
3653	KULAS	Wladyslaw	200 €	Magasin Intersport	10438	SEMPRINI	Grace	1 000 €	Magasin Décathlon
7543	LAFOSSE	Maurice	200 €	Box Cse	10938	SENELLART	Luc	150 €	Galerie Montagnon
5429	LAINÉ	Marcel	400 €	Magasin Darty	9314	SIMONIN	Claude	100 €	Musée
7321	LAMY	Jean	100 €	Luminaire Keria	10998	SINCE	Andrée	200 €	Magasin Intersport
10523	LAPORTE	Serge	80 €	Traiteur Garing	11852	STASIUC	Marcelle	75 €	Fromagerie Lehmann
20363	LAURENT	Christine	80 €	Restaurant 3 Brasseurs	9434	STEPHANI	Robert	75 €	magasin Hyper U
8844	LEDUC	Andrée	75 €	Magasin Intermarché	9670	STEULET	J. Claude	100 €	Musée
11695	LEGRAND	Jean Marie	150 €	Restaurant Mon Plaisir	7626	THAILLARD	Bernard	75 €	Escargot jacot Billey
11222	LEMEUNIER	Georges	200 €	Magasin Cristel	8756	THIERY	J. Pierre	150 €	Galerie Montagnon
9526	LEWANDOWSKI	Jean	75 €	Magasin Cora	20091	THOUROT	Chantal	160 €	Restaurant St martin
10113	LIRIA	Aube	100 €	Magasin Leroy Merlin	6876	TISSOT	Roger	80 €	Fromagerie Montbéliard
11402	LOISEAU	Bernard	75 €	Chocolatier Ragot	11509	TOURNIER	Yves	80 €	Traiteur Garing
9743	LORGE	Nicole	100 €	Magasin Nocibé	6497	URBAIN	Eugène	80 €	Chocolatier Debrie
8422	LOUBIER	Roger	100 €	Cave Fraise	8897	VALDENNAIRE	Serge	100 €	Magasin Leroy merlin
20457	LOVY	Martine	75 €	Magasin Leclerc	8552	VALLET	Jean	75 €	Magasin Hyper U
11560	MAIRE	Nelly	200 €	Magasin Cristel	11236	VARIN	Jean Marie	75 €	Chocolatier Vergne
6146	MAJCHRZAK	Richard	80 €	Restaurant 3 Brasseurs	11584	VENTURINI	Claudine	200 €	Magasin Intersport
9072	MANYI	Jean Pierre	150 €	Magasin Epoque & Style	11047	VERMOT DESROCHES	René	80 €	Magasin Maison du Monde
6741	MARCHAL	Germaine	75 €	Pépinière Drezet	10780	VIGNY	Janine	75 €	Pépinière Drezet
9930	MARILLIER	Jacqueline	75 €	Escargots Jacot Billey	11617	VITTMER	Eliane	75 €	Pépinière Drezet
9491	MARSOUDET	Henry	150 €	Garage Nedey	20041	VOISARD	Georges	100 €	Magasin Leroy Merlin
8020	MARTIN	Yvette	75 €	Traiteur Culture Food	8566	VOISARD	Léon	75 €	Magasin Hyper U
20202	MASSARD	Patrick	100 €	Cave le Monde du Vin	7275	WIDMER	Michel	75 €	Magasin Cœur paysan
9042	MAURICE	Yves	150 €	Magasin Optique Sx	11469	WILD	Thérèse	75 €	Magasin Cœur paysan
10330	MEILLET	Roland	100 €	Librairie Littera	11820	ZEFFANE	Sakina	75 €	Magasin Hyper U
11791	MENIGOZ	Claudine	80 €	Traiteur Garing	11554	ZOTTI	Huguette	75 €	Magasin Hyper U

Deuils : Ils nous ont quittés... ils nous manqueront.



Décès fin 2020

ABRIAL Jean-François	Torreilles
BOURSIER Thérèse	Beaucourt
CLAUDEL Robert	Vieux Charmont
COSSETTINI Bernard	Petit Croix
COULON Jean	Bavans
CROISSANT Jean	Montbéliard
DUMONT Jean	Audincourt
DUNA Laszlo	Neurey Lès La Demie
GACHOD Louis	Beauvoisin
GOGNIAT Robert	Bart
GROSJEAN Gabriel	Voujeaucourt
GUILLAUME Georges	Nommay
HAHN Hilaria	Chirens
HOUHOU Jeannine	Aubenas
JACOTEY René	Allenjoie
KACZALA Pierre	Etouvans
LEFEVRE Léone	Charly sur Marne
MAIRE Léon	Montferrand le Château
MENON Bernard	ST Gervais en Belin
MUNNIER Alice	Seloncourt
NARDIN Jacqueline	Belfort
ORIENT Roger	Velleminfroy
PAILLOUD Odette	Beaucourt
PARADIS Jean-Paul	Etival Clairefontaine
PAROZ Marcelle	Desandans
PERNOT Jean Pierre	Le Ménil
PONCEOT Jean-Marie	Le Golf Juan
ROSIER Albert	Voujeaucourt
VUILLEMIN Gaston	Colmar
ZONCA Charles	Trevenans

Décès 2021

ADAM Pierre	Chagey
ADDE Martine	Bavans
ALBOUY Jacqueline	Sochaux
ANDREY Marcel	Etupes
ARNOULD Jeannine	Champey
BACH Marcelle	Montenois
BADER Michel	Champey
BAILLY Jean-Marie	Besançon
BAUDIER André	Dung
BAVEREY Pierre	Chaux les Clerval
BELUCHE Madeleine	L'Isle sur le Doubs
BERGER Roseline	Montbéliard
BERNARD Claude	Mandeure
BOMBARDE Gilbert	Esprels
BOTTE Robert	Alenya
BOUCON Jacques	La Côte
BOULESTIN Edouard	Belverne
BOULON Bernard	Courcelles les Mont
BRINGLER Roland	Girromagny
BRIOT Georges	Baume les Dames
BRUSTOLINI Michel	Audincourt
BUGNA Alexandre	Héricourt

CARTIER Emile	Dampierre les Bois
CHARMOILLE Gabriel	Montbéliard
CHEVRIER Aimé	Allenjoie
CLAUDEL Jacqueline	Allenjoie
CLEMENT Jean Claude	Roye
COMPAGNON Jean	Feschles le Chatel
CREVOISIER Jacques	Lure
CUENIN Eliane	Trémoins
CUENIN Lionel	Trémoins
DAUBA Gilbert	Danjoutin
DEPREY Georges	Audincourt
DETOUX Rosina	Exincourt
DIDIERLAURENT Roger	Danjoutin
DIZY Jackie	Montbéliard
DOUTAZ René	Couthenans
DURAFFOURG Jeanne	Montbéliard
ETIENNE Jacques	Soustons
FABBRI Dino	Seloncourt
FALLET Johann	Rang
FALMET Danielle	Grand Charmont
FERRY Anna Grand	Grand Charmont
FEUVRIER Guy	Vieux Charmont
FRICHET Nicole	Exincourt
GENAY Odette	Nommay
GENEVOIS Georges	Audincourt
GENEY Madeleine	Melisey
GOLL Serge	Etupes
GRAMMONT Jean-Louis	Méziré
GUYOT Michel	Arcey
HARDY Pierre	Etouvans
HARTMANN Jeanne	Valdoie
HEIST Roger	Etupes
HEITMANN Jean-Claude	Arcey
HENRIOT Robert	Montbéliard
HERARD Maurice	Audincourt
HUGARD Renée	Rougemont le Château
HUMBERT Pierre	Etupes
JACQUOT Roland	Taillecourt
JEAND HEUR André	Champey
JEANMOUGIN Arlette	Charmois
JEANNERET Yves	Montbéliard
JEANNIN Alain	Montbéliard
KECH Roland	Mulhouse
KIACHKO Micheline	Grand Charmont
KRIEG Claude	Audincourt
LABRUNE Jean Fernand	Châtenois les Forges
LAILY Claude	Vézelois
LAMACHE Ernest	Bavans
LARCHER Héléne	Voujeaucourt
LEHMES Jean	Vieux Charmont
LENEE Claude	Ambians et Velotte
MACABREY René	Lomont
MAIRE François	Taillecourt
MARECHAL René	Couthenans
MARISA Marie-Louise	Sochaux
MAURY Pierre	Ste Suzanne
METERY Jean	Héricourt
MIGNEREY Jean-Claude	Champagney
MILLOT Denise	Vieux Charmont
MONAMY Claude	Nommay
MOREL Rémy	Montbéliard
MOTTE Michel	Rang
MOUREAU Nicole	Héricourt
MOUREY Roger	Héricourt
OUDOT Maurice	Semondans
PAUTRE Robert	Cerdon
PELTIER Marcel	Bethoncourt

PERRIERE Annette	Héricourt
PERYTON André	Grand Charmont
PEYREFICHE Georges	Nommay
PILLOT Gabriel	Seloncourt
PINOT Michel	Lure
PLAWECKI Pierre	Grand Charmont
PLOIX Jean Louis	Nommay
POILLET Daniel	Grand Charmont
POLINARI André	Bethoncourt
POUGNET Michel	Hyèvre Parioisse
POURCHOT André	Saint Maximin
PREVOT Claude	Héricourt
PRUDENT Gilbert	Bethoncourt
PY Joseph	Rougegoutte
RAIBERT Lucienne	Bavans
RAME Roland	Belfort
RAMSTEIN Claude	Sochaux
RAYMOND Jean-Claude	Bessoncourt
RAYMOND Marie-Rose	Seloncourt
REPIQUET Robert	Héricourt
RICHARD Michel	Audincourt
ROSSINOTI Robert	Valentigney
RUEZ Bernard	Neuf Berquin
SAUFROY Jeanne	Colombier Fontaine
SCHOBING Antoine	Exincourt
SCHULTZ Jean-Claude	Etouvans
SIKORA Georgette	Vieux Charmont
VIATTE Roland	Etupes
VOIROL Jean-Pierre	Seloncourt



Infos pratiques

Revalorisation des pensions de base



Compte tenu de la publication par l'Insee de l'indice des prix à la consommation hors tabac pour le mois d'octobre 2021, les pensions de retraite de base seront revalorisées de

1,1 % au 1^{er} janvier 2022.

La revalorisation des pensions de retraite intervient au 1^{er} janvier de chaque année.

Cette revalorisation de 1,1 % concernera toutes les retraites de base à l'exception de celles des avocats. Elle s'appliquera aux pensions des retraités du secteur privé, de la Fonction publique, des régimes spéciaux et des indépendants.

La règle de revalorisation annuelle des montants des retraites de base est

inscrite dans le Code de la Sécurité sociale.

Cette hausse de 1,1 % a donc été calculée selon la formule qui correspond au rapport entre l'évolution de l'indice des prix à la consommation de novembre 2019 à octobre 2020 et celui de novembre 2020 à octobre 2021.

À savoir : L'allocation de solidarité aux personnes âgées (Aspa) sera également augmentée de 1,1 %.

Source : <https://www.service-public.fr>

Indemnité inflation de 100 €

Pour compenser une forte hausse des prix de l'énergie et des carburants, les retraités, percevant **moins de 2000 € nets / mois**, recevront l'indemnité en même temps que leur retraite de base due au titre du mois de janvier.

L'indemnité n'est soumise à aucun impôt ou charges sociales.

Tout retraité touchant moins de 2 000 € nets par mois recevra cette indemnité.

Les deux membres d'un même foyer répondant au critère recevront l'indemnité.



L'ADMR lance une expérimentation en matière de "domicile renforcé"



En créant ce nouveau dispositif d'accompagnement renforcé à domicile, l'ADMR (réseau national

et associatif de service à la personne) vise à répondre au vieillissement de notre société en facilitant la vie des personnes accompagnées et de leur entourage, en préservant leur inclusion sociale et en tenant compte de la révolution du numérique par le développement d'un outil dédié.

D'après les projections de la DRESS retenues par le rapport Libault en mars 2019, le nombre de personnes âgées en perte d'autonomie (au sens de bénéficiaires de l'APA) passera de 1,26 million en 2015 à 1,58 million en 2030 et 2,23 millions en 2050, du fait de l'arrivée en âge avancé des premières générations du baby-boom.

A défaut d'une loi Grand-âge à nouveau reportée par le gouvernement de Macron, la Loi de finances de la

Sécurité sociale 2022 se veut particulièrement ambitieuse sur les sujets liés à l'autonomie. Elle prévoit notamment un virage stratégique pour le maintien à domicile.

A savoir, le rapprochement et l'articulation étroite entre l'aide et le soin ; une perspective sur laquelle l'ADMR travaillait déjà depuis longtemps mais, avec l'ambition d'aller plus loin en accompagnant les personnes fragiles tout au long de leur parcours de vie.

Dans ce contexte, dès lors qu'une personne présentant une fragilité s'adresse à une association du réseau ADMR pour la réalisation d'une prestation, elle est accompagnée et suivie dans la cadre de son parcours de vie, ce, pour faciliter son quotidien et éventuellement, celui de son aidant.

C'est dans cet esprit, que l'ADMR a décidé de lancer au 4^{ème} trimestre 2021, une expérimentation dédiée au « domicile renforcé », impliquant six fédérations départementales pilotes. L'objectif étant de définir et mettre en

place sur le terrain, une offre globale intégrant un ensemble de prestations socles afin de faciliter la prise en charge des personnes accompagnées.

En effet, l'accompagnement d'une personne âgée et/ou vivant avec un handicap, s'apparente encore trop souvent aujourd'hui à un parcours du combattant ; les aînés accompagnés et leurs aidants, qui connaissent souvent mal les solutions existantes, peinent à les identifier et à coordonner les différents acteurs permettant de répondre à des besoins souvent divers (aide à la toilette, livraison de repas, soins infirmiers, répit...).

De leur côté, les professionnels du réseau ADMR ont développé une connaissance individualisée de chacune des personnes accompagnées, de leur entourage autour de leur rythme et de leur choix de vie. Ce lien permet la construction d'une relation de confiance pour une prise en charge adaptée.

Source : <https://www.senioractu.com/>

culture et loisirs ... manifestations à venir

Agenda 2022 des manifestations

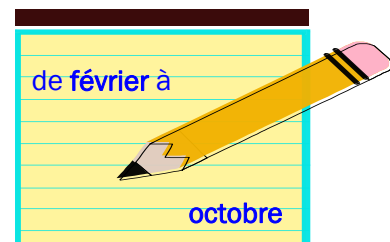

Février

23 : Loto de printemps

Mars

08 : Rando 1

17 : Présentation véh. DS

22 : Rando 2

29 : Bal de Printemps

Avril

05 : Seveux

06 : Rando 3

07 : Amitié Mulhouse

12 : Présentation véh. Peugeot

21 : Rando 4

26 : Assemblée Générale

Mai

03 : Rando 5

12 : Présentation véh. Citroën

17 : Sortie Asperges (**Complet**)

19 : Rando 6

31 : Rando 7

Juin

05 au 12 : Bellaria (**Complet**)

14 : Rando 8

16 : Conf. sur le vin/bière

28 : Rando 9

Septembre

05 au 08 : Auvergne

22 : Royal Palace Kirrwiller

Octobre

11 : Visite Fort St Antoine

26 : Loto d'automne



Randonnées 2022...

Consignes à respecter :

Rappel des données de base pour assurer une bonne sécurité :

- bonne condition physique, chaussures montantes, coupe-vent
- prévoir boisson et nourriture suffisantes
- ne pas oublier : médicaments personnels, carte d'identité, carte vitale, groupe sanguin
- vérifier auprès de votre assureur que vous êtes couvert pour les risques "Accidents de la vie courante"
- respecter la discipline sur routes et sentiers, ne pas quitter le groupe sans prévenir
- l'inscription et la participation à la randonnée valent déclaration de bonne condition physique.

L'Association décline toute responsabilité en cas de non-respect des consignes ci-dessus et conseille aux adhérents de se soumettre aux visites médicales périodiques.

Programme du 1er Semestre

08 mars

Circuit nature de Présentevillers (25)

Distance : 11 km - Dénivelé : 250 m

Durée : 3h30

- Rendez-vous à 13h15 au Parking du Stade de Présentevillers (25550)

• Départ : 13h30

Responsable : **André JANDOT**

22 mars

Circuit : La boucle des Errues Menoncourt (90)

Distance : 10 km - Dénivelé : 100 m

Durée : 3h00

- Rendez-vous à 13h15 au Parking Maison de Santé, 2 rue du Tramway Menoncourt (90150)

• Départ : 13h30

Responsable : **Raphaël RACINE**

06 avril

Circuit de la Pierre plate depuis Héricourt (70)

Distance : 11 km - Dénivelé : 200 m

Durée : 3h30

- Rendez-vous à 13h15 au Parking du cimetière (Rue Pierre Carmien) à Héricourt (70400)

• Départ : 13h30

Responsable : **André JANDOT**

21 avril

Circuit : Promenade à Saint-Nicolas + Musée de la Forge Etueffont (90)

Distance : 10 km - Dénivelé : 200 m

Durée : la journée

- Rendez-vous à 9h15 au Parking du Musée, 2 rue de la Madeleine à Etueffont (90170)

• Départ : 9h30

Visite du musée et Repas tiré du sac

Responsables : **Pierre RADICE & Robert ROSSIN**

03 mai

Circuit : Canal de la Haute Saône à Frahier (70)

Distance : 15 km - Dénivelé : 120 m

Durée : la journée

- Rendez-vous à 9h15 au Parking du Port à Frahier (70400)

• Départ : 9h30

Repas tiré du sac

Responsable : **Jean Paul STECKMEYER**

19 mai

Circuit : d'Ecurcey (25)

Distance : 10 km - Dénivelé : 120 m

Durée : 3h00

- Rendez-vous à 13h15 au Parking Maison pour Tous à Pont-de-Roide 25150)

• Départ : 13h30

Responsable : **Michel BRISEBARD**

31 mai

Circuit : Haute Ajoie / Roche d'Or (Suisse)

Distance : 15 km - Dénivelé : 300 m

Durée : la journée

- Rendez-vous à 9h15 au Parking des Grottes de Réclere (Suisse)

• Départ : 9h30

NB : **Carte d'identité** et Repas tiré du sac

Responsable : **René VERMOT DESROCHES**

14 juin

Circuit : Les Colombes d'Azur Colombier Fontaine (25)

Distance : 11 km - Dénivelé : 200 m

Durée : 3h00

- Rendez-vous à 13h15 au Parking de la piscine à Colombier Fontaine (25260)

• Départ : 13h30

Responsable : **André MARCHAND**

28 juin

Circuit : Balade de la Motte castrale à Montreux Château (90)

Distance : 11 km - Dénivelé : 40 m

Durée : 3h30

- Rendez-vous à 13h15 au Parking Colruyt, 1 rue Gal de Gaulle Montreux Château (90130)

• Départ : 13h30

Responsable : **Robert ROSSIN**

En fonction de l'évolution de la Covid-19, il est possible que certaines manifestations
soient annulées.

Se renseigner auprès des organisateurs.

Infos communiquées par mail et sur le Site Internet : <http://www.retraite-psa-sochaux.com>

Loto : 23 février 2022 - Sainte Suzanne

Avec le retour à une vie normale et des longs moments sans loto, nous vous invitons à nous retrouver le **23 Février** à la **salle des fêtes de Sainte Suzanne**.

Planning :

- 13h45 : ouverture des portes et vérification du Pass
- 14h30 : début des jeux.

Déroulement :

- 20 € les 6 cartons
- 2,50 € le carton supplémentaire

Nous vous espérons très nombreux pour ce moment de convivialité. Ce loto est doté de **1 500 €** en bons d'achats. **Nous vous rappelons que cette manifestation est ouverte à tous dans le respect des règles sanitaires en vigueur.**

Pas de réservation.

Organisatrice : **Éliane BOUROT**

ENTRÉE LIBRE



Repas dansant... 29 Mars 2022 - Mals



Prestation Spéciale pour une reprise printanière

Une journée d'exception avec le célèbre groupe musical **Franck Derivault** et son animation adaptée.

Ce trio d'artistes, musiciens et chanteurs vous fera danser au rythme de leurs instruments : accordéon, guitare et clavier.

Le repas sera servi par notre traiteur habituel **Gourmet Luron** avec un menu que vous allez apprécier.

Ne manquez pas ce moment de plaisir et de convivialité !

Tarifs :

Adhérents : **35 €**

Non-Adhérents : **40 €**

Inscription par bulletin page 20

Limite d'inscription : **22 mars 2022**

Organisateur : **Denis THEVENOT**

Tél : 06 88 78 76 68



Après un apéritif maison et ses accompagnements vous dégusterez

tourte Franc-Comtoise tiède et sa salade

trou normand

braisé de veau

poêlée de Risotto formaggio

duo de fromages Brie et Comté

dessert

Paris-Troyes,

biscuit caramélisé avec crème

pralinée, vanille, chocolat

Café

Vins blanc et rouge inclus

Eaux plate et gazeuse

S'INSCRIRE



Présentation nouveautés DS ... 17 mars - Musée

Les nouveautés 2022 de la marque DS Automobiles vous seront présentées par **Alain Joseph le 17 mars**

Cette présentation se tiendra à **14 heures** dans le salon de l'Europe du Musée de l'Aventure Peugeot à Sochaux.

Véhicules présentés :

- DS 4
- DS 9

et peut-être une surprise...

Les personnes présentes seront gâtées.

Organisateur : **Claude FRESICAL**

ENTRÉE LIBRE



Printemps chez Berthe... 5 avril - Seveux

Cette année la commande des grenouilles n'ayant pas été possible du fait de la crise sanitaire l'Auberge du Val de Saône nous propose le menu suivant :

Menu N° 1 :

Kir pétillant et son assiette de bienvenue

Truite aux amandes sans arêtes

Pause glacée

Civet de sanglier et sa garniture

Buffet de fromages

La gourmandise de chez Berthe

Vin Blanc - Rouge et Café

Menu N° 2 :

Même menu, mais le Civet de sanglier est remplacé par :

Noix de Veau au Porto et sa garniture

Les personnes ayant déjà envoyé leur inscription et leur chèque pour la sortie initiale « Grenouilles » voudront bien envoyer à Michèle CHARBONNIER le nouveau bulletin en précisant le choix du menu (*civet ou noix de veau*).

S'INSCRIRE

Pour les personnes qui souhaitent annuler purement et simplement leur repas « Grenouilles » prévenir Michèle qui les remercie de lui faire savoir.

Tarif : Adhérent **65 €**

Non-adhérent **72 €**

Les inscriptions seront prises dans la limite des places disponibles.

Le départ du parking du Musée Peugeot se fera à 10 heures.

Organisatrice : **Michèle CHARBONNIER**

Tél. 06 89 30 81 92



Journée de l'amitié... 7 avril - Mulhouse



Annulée en 2021, le **7 avril**, vous pourrez à nouveau passer une agréable après-midi avec nos amis alsaciens. Cette journée aura lieu à l'Auberge du Zoo

de Mulhouse. Comme par le passé, Lucien assurera l'animation musicale.

Départ du parking du Musée de l'Aventure Peugeot à **10h15**.

Retour à Sochaux : vers 19h

Tarifs :

- Adhérent : **55 €**

- Non-adhérent : **60 €**

S'INSCRIRE

MENU

Apéritif maison

Chartreuse de saumon aux escargots sur lit de choux

Rouelle de pintade farcie aux champignons

Jardinière de légumes et frites

Omelette Norvégienne flambée

Vins : Riesling , Côtes du Rhône, Eau et café

Date limite des inscriptions : 31 mars.

Organisateur : **Jean-Paul CHATELET**

Tél. 06 81 22 42 13

Présentation nouveautés Peugeot ... 12 avril - Musée

Les nouveautés 2022 de la marque Peugeot vous seront présentées par **Marjorie Lhuillier Guinot le 12 avril**
Cette présentation se tiendra à **14 heures** dans le salon de l'Europe du Musée de l'Aventure Peugeot à Sochaux.

Véhicules présentés :

- 308 / 308 SW
- e-Rifter / Pick up Landtrek

Organisateur : **Claude FRESICAL**

ENTRÉE LIBRE



Présentation nouveautés Citroën ... 12 mai - Musée

Les nouveautés 2022 de la marque Citroën vous seront présentées par **Sébastien Denis le 12 mai**

Cette présentation se tiendra à **14 heures** dans le salon de l'Europe du Musée de l'Aventure Peugeot à Sochaux.

Véhicules présentés :

- C5X Hybrid (nouveau 2022)
- eC4 (C4 électrique)
- C5 Aircross restylée (nouveau 2022)
- AMI

ENTRÉE LIBRE



Séjour en Auvergne... du 5 au 8 septembre

Clermont Ferrand et la région des « Puy » L'Auvergne et ses fromages..... Programme : 4 jours/3 nuits

Jour 1 : Puy de Dôme

Départ de Sochaux vers Clermont Ferrand. Déjeuner au restaurant.

Visite du Puy de Dôme avec ascension en train électrique à crémaillère « *le Panoramique* » jusqu'au sommet.

Arrivée à l'Auberge. Kir de bienvenue - Installation et dîner.

Jour 2 : Vulcania

Petit déjeuner buffet.

Départ avec un guide pour Vulcania, parc européen du Volcanisme.



Déjeuner au restaurant du Parc puis découverte en petit train du Volcan Lemptégy. Retour à l'hôtel. Dîner et logement.

Jour 3 : St-Nectaire – Besse

Petit déjeuner buffet.

Départ avec un guide pour la journée : visite des Fontaines Pétrifiantes ensuite direction St-Nectaire où nous découvrirons l'une des 5 plus belles églises romanes majeures d'Auvergne. Déjeuner au restaurant.

Visite d'une ferme qui produit le roi des fromages d'Auvergne : « *le Saint-Nectaire fermier* » AOP – dégustation.

Arrêt au Lac Pavin. Visite accompagnée du village médiéval de Besse : lieu de commerce important depuis le moyen-âge. Retour à l'hôtel. Dîner et logement.

Jour 4 : Clermont Ferrand

Petit déjeuner buffet.

Départ pour la visite guidée du Musée Michelin.

Déjeuner au restaurant. Retour vers Sochaux.

Tarifs : Adhérent	: 680 €
Non adhérent	: 750 €
Chambre individuelle	: 130 €

Paiement : 280 € à l'inscription
puis 100 € les 5 mars - 5 avril - 5 mai - **Solde : 5 juin**

Ce prix comprend :

- le voyage en autocar grand tourisme
- l'hébergement en Hôtel 3* au Relais des Puy à Orcines
- la pension complète du déjeuner du 1^{er} jour au déjeuner du jour 4
- les boissons au cours des repas 1/4 vin et café aux déjeuners
- les visites guidées mentionnées au programme : le petit train au Puy de Dôme et au Volcan Lemptégy, du Musée Michelin, la fromagerie avec dégustation
- les guides accompagnateurs
- les assurances annulation et assistance.

Ne comprend pas : les dépenses d'ordre personnel.

Inscrivez-vous **au plus tôt**

Une information plus détaillée sera donnée aux personnes inscrites ou à celles qui seraient intéressées.

Organisatrice : **Michèle CHARBONNIER**
Tél. 06 89 30 81 92

Conférence vin & bière... 16 Juin - lieu à définir*

Vin : boisson obtenue par la **fermentation** naturelle du **jus de raisin** mûr.

En termes de **composition**, le vin est un ensemble d'éléments qui s'associent de manière complexe et inconstante : eau, sucres, alcools, esters, acides, minéraux, substances azotées, acétaldéhyde, substances phénoliques, pigments, vitamines... 2 à 3 % des composants du vin relèvent encore du mystère.

- Quelle est son origine et comment cela est-il arrivé jusqu'à nous ?
- les différents cépages qui sont utilisés
- la récolte, la vinification
- l'élevage, en barriques neuves ou anciennes
- la mise en bouteilles
- la commercialisation.

ENTRÉE LIBRE

Vous aurez la réponse à ces questions au cours de cette conférence.

Bière : le procédé d'élaboration de la bière est facile à faire car très proche de l'élaboration du vin.

*Lieu : infos communiquée sur Planète N° 46 et par e-mail

Organisateur : **Claude FRESCAL**
Tél. 03 84 22 19 40

*L'abus d'alcool est dangereux pour la santé,
à consommer avec modération.*

Cabaret Royal Palace... 22 septembre - Kirrwiller

Un cabaret "à l'Alsacienne"



Pour tous ceux qui ont envie d'une matinée différente, **avec son nouveau programme**, le Royal Palace offre l'opportunité d'une sortie dans l'esprit "Moulin Rouge" ou "Crazy Horse" avec danseuses très légèrement vêtues de paillettes et plumes, dans un cadre étincelant.

Le menu Plaisir sera servi au restaurant « Le Majestic ». Vous pourrez apprécier le nouveau spectacle 2022 depuis les places d'honneur de la salle.

Tarifs :

Adhérent : **135 €**
Non Adhérent : **145 €**

S'INSCRIRE

Le prix comprend : le transport, le repas (avec boissons et café) et le spectacle.

Départ : à **8h30** précises du parking du Musée Peugeot avec un arrêt pause-café sur l'aire de repos du Haut- Koenigsbourg.
Date limite des inscriptions le **15 Juillet**.

Organisateur : **Jean-Paul CHATELET**
Tél. 06 81 22 42 13

MENU PLAISIR

Terrine de foie gras maison
Confiture de mirabelle et quetsche de nos vergers
Pain au levain comme d'antan
Bûchette de volaille jaune
Jus réduit cassis myrtilles
Moelleux pommes de terre fromage blanc
Brut de chocolat, coulis mangue
Glace vanille-framboise, sa guimauve
1 coupe de Crémant,
Auxerrois Arthur Metz, Bordeaux Château
Pontet Nivelle, (1 bout. pour 4 personnes)
Eau minérale, café

Découverte du Fort Saint-Antoine... 11 octobre

Nous visiterons la dernière distillerie d'absinthe de Pontarlier, fondée en 1890 par **Armand Guy**, puis transmise de père en fils depuis 5 générations.

Elle est désormais détentrice du label EPV (*Entreprise du Patrimoine Vivant*).

Nous pourrons y admirer ses alambics en cuivre d'époque et déguster ses apéritifs, liqueurs ou eaux de vie de plantes et de fruits.

Il sera l'heure de déjeuner à l'**Hôtel du Lac à Malbuisson**.

L'après-midi sera consacré à la visite guidée du Fort Saint-Antoine (*la cathédrale du comté*).

Le Fort Saint-Antoine, situé à 1100 m d'altitude, grâce à ses galeries souterraines, abrite plus d'un million de

meules de comté qui ont pu bénéficier de cet environnement depuis la réhabilitation du site en cave d'affinage.

Tarifs :

Adhérents : **65 €**
Non-Adhérents : **72 €**

Départ : parking du musée de l'Aventure Peugeot à **8h00**.

Marcel GRANDI
Tél. 06 85 64 35 65

MENU

- Apéritif
- Salade de magret de canard fumé et gésiers
- Souris d'agneau au jus de thym
- Dessert : cygnes du lac Saint Point
- Boissons
- Café

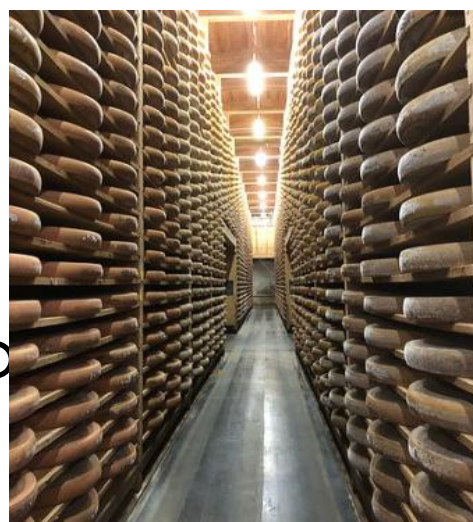

S'INSCRIRE

Retour sur événements en chiffres ...

Vous pouvez consulter les comptes rendus complets de ces événements ainsi que les photos sur notre Site Internet www.retraite-psa-sochaux.com

Tout d'abord, en ce début d'année, je tiens à vous présenter nos meilleurs vœux de santé et de réussite de vos projets en 2022.

Les activités prévues pour 2021 ont malgré tout pu réunir 843 d'entre vous.

Ce dernier trimestre a permis de nous retrouver lors des repas dansants au Musée en octobre puis en novembre avec la Fête de l'Amitié. C'est à Seveux par la Saint-Nicolas que se sont

terminées les réjouissances, appréciées par nos convives. Bon nombre de randonnées ont été sauvées ainsi que les conférences/présentations de fin d'année.

C'est le loto du 23 février qui lance notre calendrier 2022, suivi des randonnées et des traditionnelles sorties gourmandes... si la situation sanitaire l'autorise !

Simone LE MEUR

Repas dansant d'octobre... 29 octobre (175 participants)



retrouvailles entre amis...



tombola qui a fait bien des heureux ...

175 « amis » se sont retrouvés au Musée de l'Aventure Peugeot autour d'une bonne table et d'un orchestre performant pour passer une matinée conviviale.

« que du bonheur de se retrouver après une interruption de cette activité pendant 2 ans »...

Denis THEVENOT

Conférence Crédit Mutuel... 18 novembre (40 participants)



belle assistance...



attentifs à l'exposé ...

40 adhérents ont répondu présents pour cette conférence très intéressante.
« c'est toujours avec beaucoup de plaisir que nous retrouvons nos partenaires du Crédit Mutuel pour notre conférence annuelle ! »

René HANSER

Banquet fête de l'Amitié... 26 novembre (188 participants)



discours de bienvenue...



repas très apprécié ...

188 Sociétaires se sont retrouvés au Musée de l'Aventure Peugeot à Sochaux à l'occasion de la journée de l'Amitié 2021.

« le Président **René Hanser** a profité de l'occasion pour faire un large tour d'horizon sur les principaux événements passés et à venir de l'Association tout en espérant que l'année 2022 verra la fin de la pandémie avec le retour à une vie associative normale !»

Gilles PATOIS

Saint Nicolas chez Berthe... 9 décembre (83 participants)



83 gourmets étaient au rendez-vous pour le repas de la St Nicolas chez Berthe à Seveux .
« un repas de fête attendait les convives, suivi de nombreuses danses dans une sympathique ambiance jusqu'à la nuit tombée et l'arrivée de Saint-Nicolas »...

Michèle CHARBONNIER

Randonnées



Frahier : 28 septembre (35 participants)



Mathay : 13 octobre (41 participants)



13 octobre 2021
Mathay - monument d'Ecot - Lucelans



Chavannes sur l'Etang : 28 octobre (42 participants)



Lumières de Noël Montbéliard : 18 décembre (24 participants)



243

passionnés de randonnées ont participé aux **8 sorties 2021** dont 143 aux 4 dernières.

« moments inoubliables de découvertes et partage d'émotions fortes font partie de ces virées, sans compter le plaisir de se retrouver entre amis à chaque sortie et autour d'un bon repas en fin de saison ».

**Nous vous donnons rendez-vous pour la prochaine randonnée
mardi 8 mars à 13h15 : Circuit de Présentevillers (25)**

Commandes vocales, services de paiement... Stellantis accélère dans les véhicules connectés



Photo ER/Lionel VADAM

« **Stellantis** compte sur les mises à jour, assurances et autres nouveaux produits connectés sur ses véhicules pour doper son chiffre d'affaires d'ici 2030 », a annoncé mardi le groupe automobile. D'ici 2026, le groupe issu de la fusion de Peugeot-Citroën et Fiat-Chrysler prévoit de réaliser 4 milliards d'euros de chiffre d'affaires par an dans ces nouveaux services connectés, contre 400 millions d'euros aujourd'hui.

En 2030, avec 34 millions de véhicules connectés à travers le monde, ce chiffre devrait atteindre 20 milliards d'euros, soit environ un huitième du chiffre d'affaires annuel de Stellantis. Le groupe compte notamment proposer des mises à jour trimestrielles et des abonnements sur ses véhicules, en accord avec l'image des marques. Chez les sportives Dodge, une mise à jour permettrait par exemple de rajouter des chevaux pour augmenter les performances, comme le propose déjà Tesla.

Les conducteurs gardent la possibilité de ne pas partager leurs données

« Nous utiliserons les logiciels pour créer des services dédiés, magnifiant l'ADN de nos 14 marques », a souligné lors d'une conférence de presse l'ancien patron de la marque DS, **Yves Bonnefont**, devenu le « Chief Software Officer » (directeur du logiciel) du groupe. « Les logiciels constituent un levier de croissance pour Stellantis avec des marges supérieures à celle de l'automobile », a-t-il souligné.

Stellantis a lancé en décembre en France une offre d'assurance avec un tarif basé sur le comportement du conducteur, mesuré via le partage de données en ligne. Cette offre sera étendue en 2022 à l'Europe et à

l'Amérique du Nord. Ces données enregistrées par les véhicules (entretien, itinéraire) seront aussi commercialisées auprès des gestionnaires de flotte. Les conducteurs garderont la possibilité de ne pas partager leurs données, a assuré Yves Bonnefont.

Une nouvelle architecture électronique prévue pour 2024

La nouvelle génération de plateformes du groupe (les châssis), prévue pour 2024, intégrera une nouvelle architecture électronique appelée « brain » (cerveau). Cette plateforme, conçue pour intégrer la commande vocale et les services de paiement, « sera clairement au niveau des plateformes les plus avancées du secteur », a souligné Yves Bonnefont.

Pour accélérer cette transformation, Stellantis s'appuie sur des partenariats avec BMW et Waymo dans la conduite autonome et Foxconn dans l'intelligence artificielle.

Stellantis a également annoncé mardi un nouveau partenariat avec Foxconn pour créer quatre familles de puces électroniques, qui couvriront « plus de 80% » des besoins du groupe en semi-conducteurs.

Le groupe avait annoncé en juillet 30 milliards d'euros d'investissements d'ici 2025 dans son électrification et dans les logiciels.

Comme Volkswagen, Mercedes ou Renault, Stellantis compte développer une grande partie de ces nouveautés en interne. Quelque 4.500 ingénieurs devraient plancher sur les logiciels au sein du groupe d'ici 2024, contre 1.000 aujourd'hui. Le groupe recrute à travers le monde et a créé une « académie Software et Data » pour accompagner la reconversion de plus de 1.000 de ses ingénieurs actuels.

Source L'Est Républicain avec AFP - 7/12/2021

le site de Sochaux

Sochaux basculera sur son nouvel atelier de montage... le 7 février 2022

Source Extraite : *France Bleu Belfort-Montbéliard* du mardi 30 novembre 2021 - Par Christophe Beck



Le nouvel atelier de montage de Sochaux 2022 © Maxppp - Mickaël Desprez Est Républicain

Après avoir engagé avec trois semaines d'avance sa "tortue" sur la toute nouvelle ligne de montage de Sochaux, l'usine Stellantis annonce le coup d'envoi de la production dans le nouvel atelier : le 7 février 2022 pour la tournée « A ». Reste d'ici là à finaliser le process.

Sochaux 2022, c'est tout de suite. A l'usine Stellantis du Pays de Montbéliard, le tout nouvel atelier de montage a commencé à fonctionner timidement. La **voiture dite "tortue" est passée avec trois semaines d'avance sur le calendrier initial.** "La tortue" est ce tout premier véhicule destiné à opérer les réglages de la nouvelle ligne de production.

Lors du Comité Social Economique de fin de mois de novembre, on apprend, que **cette ligne sera pleinement opérationnelle le lundi 7 février** avec le basculement de la tournée « A » de l'actuel système 2 vers le nouveau montage.

Top départ pour l'usine du futur

Top départ symbolique de la fameuse **usine de futur** en gestation depuis cinq ans qui aura mobilisé un investissement de 200 millions d'euros pour cette ligne de production unique et ultra moderne capable de produire presque autant de véhicules que les deux lignes actuelles.

"C'est la tournée A qui inaugurera l'atelier", explique la

direction de l'usine de Sochaux, "après une séance d'accueil et de formation, des runs devraient être organisés avant le basculement définitif de la tournée « A » le lundi 7 février".

Le calendrier des semaines à venir dévoilé

La production sur le système 2 reprendra le mercredi 5 janvier à 5h en tournée A. "L'équipe de lancement du nouveau Montage Sochaux 2022 sera pour sa part à pied d'œuvre dès le lundi 3 janvier, 5h pour les dernières mises au point", explique encore la direction

En janvier, le calendrier devrait rester soutenu avec les samedis et un dimanche en H+, dont une première séance d'ores et déjà programmée le samedi 8 janvier.

Par ailleurs, **le protocole sanitaire** dans les sites Stellantis de France **passé à un niveau supérieur :**

- gestes barrières
- réunions physiques basculées en distanciel
- télétravail privilégié chaque fois que c'est possible.
- port du masque obligatoire
- respect des distanciations
- lavage régulier des mains
- auto-surveillance et aération régulier des espaces ...

sont autant de mesures sur lesquelles nous ne pouvons pas nous relâcher", précise encore la direction.

bulletins d'inscription

En fonction de l'évolution de la Covid-19, il est possible que certaines manifestations soient annulées. Se renseigner auprès des organisateurs.

Infos communiquées également sur le Site Internet : <http://www.retraite-psa-sochaux.com> et par mail.
Afin de réduire les coûts de renvoi des chèques, en cas d'annulation d'une manifestation ces derniers seront détruits mécaniquement à l'aide d'un déchiqueteur.

Nous vous rappelons que la présentation du Pass Vaccinal et le port du masque sont obligatoires



29 mars 2022 - Mals		Repas dansant		limite d'inscription : au plus tôt	
N° Adhérent :		Nom :		Prénom :	
N° Adhérent Conjoint :		Nom :		Prénom :	
Adresse :			CP :	Ville :	
Tél. Obligatoire :		Courriel :			
Merci d'indiquer le nom et prénom de vos invités. L'inscription sert de réservation. Elle ne sera pas confirmée.					
Non Adhérent : Nom, Prénom :			Non Adhérent : Nom, Prénom :		
Adhérent :	35 € x = €	TOTAL		Date limite de remboursement : 25 mars	
Non-Adhérent :	40 € x = € €		Libeller le chèque à l'ordre de : AR-PSA Sochaux	
Faire parvenir ce bulletin et le chèque à :			Denis THEVENOT - 25 Rue du Grand Faubourg - 25460 ETUPES - Tél. 06 88 78 76 68		



5 avril 2022 - Chez Berthe		Printemps chez Berthe		limite d'inscription : au plus tôt	
N° Adhérent :		Nom :		Prénom :	
N° Adhérent Conjoint :		Nom :		Prénom :	
Adresse :			CP :	Ville :	
Tél. Obligatoire :		Courriel :			
Non Adhérent : Nom, Prénom :			Non Adhérent : Nom, Prénom :		
Menu choisi	Menu 1 : (civet) Nombre :		Menu 2 : (noix de veau) Nombre :		
Adhérent :	65 € x = €	TOTAL		Date limite de remboursement : 27 mars	
Non Adhérent :	72 € x = € €		Libeller le chèque à l'ordre de : AR-PSA Sochaux	
Faire parvenir ce bulletin et le chèque à :			Michèle CHARBONNIER - 4 Rue des Vergers 25420 VOUJEAUCOURT Tél. 03 81 98 13 63		
Possibilité d'utiliser votre aide excursion CSE 2022			Demande du reçu de l'Association : OUI / NON		



7 avril 2022 - Mulhouse		Amitié Mulhouse		limite d'inscription : au plus tôt	
N° Adhérent :		Nom :		Prénom :	
N° Adhérent Conjoint :		Nom :		Prénom :	
Adresse :			CP :	Ville :	
Tél. Obligatoire :		Courriel :			
Merci d'indiquer le nom et prénom de vos invités. L'inscription sert de réservation. Elle ne sera pas confirmée.					
Non Adhérent : Nom, Prénom :			Non Adhérent : Nom, Prénom :		
Adhérent :	55 € x = €	TOTAL		Date limite de remboursement : 2 avril	
Non-Adhérent :	60 € x = € €		Libeller le chèque à l'ordre de : AR-PSA Sochaux	
Faire parvenir ce bulletin et le chèque à :			Jean Paul CHATELET - 2, Rue Bellevue - 90100 FECHÉ L'ÉGLISE Tél. 06 81 22 42 13		

du 5 au 8 septembre		Séjour en Auvergne		limite d'inscription : au plus tôt	
N° Adhérent :		Nom :		Prénom :	
N° Adhérent Conjoint :		Nom :		Prénom :	
Adresse :			CP :	Ville :	
Tél. Obligatoire :			Courriel :		
Non Adhérent : Nom, Prénom :			Non Adhérent : Nom, Prénom :		
Merci d'indiquer le nom et prénom de vos invités. <i>L'inscription sert de réservation. Elle ne sera pas confirmée</i>					
Adhérent : 680 €	Paiement à l'inscription		TOTAL	Date limite de remboursement : 15 août	
Non Adhérent : 750 €	280 € x = €	 €	Libeller le chèque à l'ordre de : AR-PSA Sochaux	
Faire parvenir ce bulletin et le chèque à :		Michèle CHARBONNIER - 4 Rue des Vergers 25420 VOUJEAUCOURT Tél. 03 81 98 13 63			



22 septembre 2022 - Kirwiller		Matinée au Royal Palace		limite d'inscription : au plus tôt	
N° Adhérent :		Nom :		Prénom :	
N° Adhérent Conjoint :		Nom :		Prénom :	
Adresse :			CP :	Ville :	
Tél. Obligatoire :			Courriel :		
Non Adhérent : Nom, Prénom :			Non Adhérent : Nom, Prénom :		
Merci d'indiquer le nom et prénom de vos invités. <i>L'inscription sert de réservation. Elle ne sera pas confirmée</i>					
Adhérent :	135 € x = €	TOTAL	Date limite de remboursement : 10 sept.		
Non Adhérent :	145 € x = € €	Libeller le chèque à l'ordre de : AR-PSA Sochaux		
Faire parvenir ce bulletin et le chèque à :	Jean Paul CHATELET - 2, Rue Bellevue - 90100 FECHÉ L'ÉGLISE Tél. 06 81 22 42 13				
Possibilité d'utiliser votre aide excursion CSE 2022			Demande du reçu de l'Association : OUI / NON		



11 octobre 2022		Fort Saint-Antoine		limite d'inscription : au plus tôt	
N° Adhérent :		Nom :		Prénom :	
N° Adhérent Conjoint :		Nom :		Prénom :	
Adresse :			CP :	Ville :	
Tél. Obligatoire :			Courriel :		
Non Adhérent : Nom, Prénom :			Non Adhérent : Nom, Prénom :		
Merci d'indiquer le nom et prénom de vos invités. <i>L'inscription sert de réservation. Elle ne sera pas confirmée</i>					
Adhérent :	65 € x = €	TOTAL	Date limite de remboursement : 5 octobre		
Non Adhérent :	72 € x = € €	Libeller le chèque à l'ordre de : AR-PSA Sochaux		
Faire parvenir ce bulletin et le chèque à :	Marcel GRANDI - 7, Impasse de la Sapinière - 25420 BERCHÉ - Tél. 06 85 64 35 65				
Possibilité d'utiliser votre aide excursion CSE 2022			Demande du reçu de l'Association : OUI / NON		



INFORMATIONS CORONAVIRUS COVID 19

NE JETEZ PAS VOS MASQUES SUR LA VOIE PUBLIQUE !

Vos parents ou amis ont moins de 75 ans, sont en **préretraite** ou en **retraite**, ont **travaillé chez PSA** ou dans un établissement du Groupe PSA et souhaitent rejoindre l'Association des Retraités PSA site de Sochaux ...
Vous pouvez leur suggérer de venir adhérer à notre l'Association et bénéficier des avantages qui leur sont accordés.

ou

Vos parents ou amis souhaitent participer aux manifestations listées dans ce magazine ?

- Ils n'ont pas travaillé chez PSA ?
- Ils souhaitent payer le même prix que vous ?

Maintenant c'est possible en adhérant à notre Association comme « **Membre Sympathisant** ».

Pour tout renseignement vous pouvez contacter un **organisateur** ou téléphoner au **03 81 33 08 00** aux heures de permanence.

BULLETIN D'ADHÉSION
Renseignements personnels

**ASSOCIATION de RETRAITÉS
PSA SOCHAUX**

« Informer - Divertir - Protéger »

1 - Membre PSA (*retraité ou préretraité ou conjoint PSA*)

Age limite d'adhésion : **75 ans**

Membre Nom :	Prénom :	Né(e) le :	N° d'adhérent :
N° Embauche :	Site :	Service :	
Conjoint :	Prénom :	Né(e) le :	N° d'adhérent :

2 - Membre sympathisant

Age limite : **Sans critère d'âge**

Membre Nom :	Prénom :	Né(e) le :	N° d'adhérent :
Conjoint :	Prénom :	Né(e) le :	N° d'adhérent :

Coordonnées :

Adresse : CP : Ville :

Téléphone fixe : Téléphone mobile :

e-mail Membre :@.....

e-mail Conjoint :@.....

Montant de la cotisation (*cocher les cases correspondantes*)

1 - Membre PSA	23 € <input type="checkbox"/>	- Conjoint PSA	15 € <input type="checkbox"/>	} TOTAL €
2 - Membre PSA	23 € <input type="checkbox"/>	- Conjoint Sympathisant	7 € <input type="checkbox"/>	
3 - Membre Sympathisant	11 € <input type="checkbox"/>	- Conjoint Sympathisant	7 € <input type="checkbox"/>	

Je soussigné déclare vouloir adhérer à l'**Association de Retraités PSA Site de Sochaux** comme :

Membre PSA

Membre Sympathisant (*rayez le statut de membre non concerné*)

- Le statut de **Membre PSA** et/ou **Conjoint PSA** **donne droit** aux **Prestations Sociales** versées par l'Association en cas de maladie ou décès.
- Le statut de **Membre Sympathisant** **ne donne pas droit** aux **prestations Sociales**

Cette adhésion me permet de participer à l'Assemblée Générale, ainsi qu'aux activités payantes de l'Association sans surcoût, de recevoir "Planète Retraités" et de postuler à l'élection du Conseil d'Administration.

Adhérer à l'Association donne l'autorisation de publier votre photo.

Important : Les informations recueillies sont nécessaires pour votre adhésion. Elles font l'objet d'un traitement informatique et sont destinées à la seule gestion de l'association. En application de l'article 39 de la loi du 06 janvier 1978, vous bénéficiez d'un droit d'accès à ces informations que vous pouvez, le cas échéant, faire rectifier. Si vous désirez exercer ce droit et obtenir communication des informations vous concernant, veuillez-vous adresser à l'association.

Fait à le

Signature, précédée de la mention "Lu et approuvé"

Faire parvenir le présent bulletin d'adhésion, accompagné du chèque correspondant, établi à l'ordre de **AR-PSA SOCHAUX**
adresse : **AR-PSA Sochaux - 1ter Avenue du Général Leclerc 25600 Sochaux**

Renseignements traités par l'Association : Reçu le Administrateur ayant pris la demande :

Optic 2000

Votre *opticien partenaire* de
votre assurance santé.

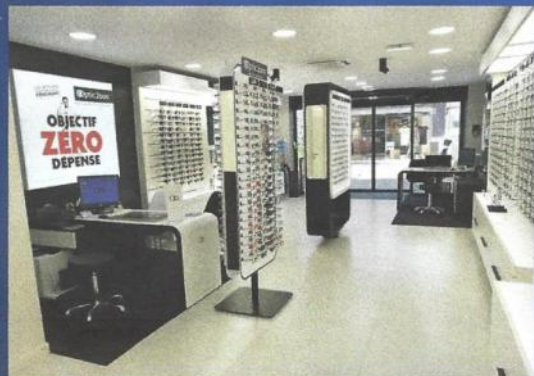

* Voir conditions en magasin.

OFFRE exclusive adhérents PEUGEOT

20%

de REMISE sur les MONTURES*

+

10%

de REMISE sur les VERRES*

+

2^{ème} PAIRE

à partir de 1€ de plus*

OPTIC 2000 BALZER
14 - 16 rue CUVIER
25200 MONTBELIARD
Tél: 03.81.36.2000



Les gestes simples contre le coronavirus



Je limite les contacts avec les autres

Je ne serre pas la main



Je n'embrasse pas



Je ne rends pas visite
aux personnes malades



Je ne prête pas
ma bouteille



Je me lave les mains avec du savon très souvent



Je peux utiliser un
gel désinfectant



Je tousse ou j'éternue

dans mon coude



dans un mouchoir



J'utilise un mouchoir une seule fois



Si j'ai de la fièvre, si je tousse, si je respire mal

j'appelle le 15



Pour plus d'informations, j'appelle le 0 800 130 000 ou le 114 pour les malentendants.

Retrouvez la BD complète « Les microbes » sur www.santebd.org

Où trouver SantéBD ?

Sur l'application SantéBD

ou sur le site internet
www.santebd.org

SantéBD a le soutien de :





Nouveau Peugeot : e-Rifter /Pick up Landtrek