

Planète

ASSOCIATION DE RETRAITÉS PSA
Site de SOCHAUX

Retraités

N° 36 Février 2019





SENIOR ASSISTANCE PRÉSERVE VOTRE INDÉPENDANCE.

.....

Une solution d'aujourd'hui pour
les personnes âgées ou vivant seules !

Ce service, performant et fiable, permet de
contacter un centre de téléassistance 24h /24, 7j/7.
Une simple pression sur le bouton d'une montre ou
d'un médaillon suffit pour donner l'alerte.

Crédit Mutuel



Un service délivré par CM-CIC SALP, filiale du Groupe CM-CIC : 4 rue Raiffeisen, 67913 Strasbourg. Société par Actions Simplifiée au capital de 1 500 000 euros, immatriculée au RCS de Strasbourg sous le numéro 493 318 984 Code NAF 9609Z. • Adresse de correspondance : CM-CIC SALP – TSA 18625 – 59686 Lille Cedex 9. • CM-CIC SALP est titulaire de l'Agrément Simple n° N/310310/F/067/S/022 dans le cadre du dispositif "services à la personne", délivré par arrêté du 31 mars 2010 par le Préfet du Bas-Rhin.

Casino Drive

EN MOINS DE 5 MINUTES DANS VOTRE COFFRE

GRATUIT**



PLUS DE 10 000 PRODUITS EN LIGNE
AU PRIX DU MAGASIN***
SERVICE GRATUIT SUR
Casino drive.fr

Voir la liste des magasins participant sur le site : CasinoDrive.fr
**Minimum de commande de 1€

***Prix promotionnels

GÉANT CASINO d'Exincourt
4 rue Philippe GOUDEY 25400 EXINCOURT

Sommaire

- P. 4 à 7** Votre association
- P. 8** Votre protection
- P. 9 à 13** Manifestations à venir
- P. 14 à 17** Retour sur événements
- P. 18** Le Groupe PSA
- P. 19** Le Site de Sx
- P. 20 à 22** Bulletins d'inscription

A la Une

Opel Grandland X
fabriqué à Sochaux



Éditorial

Le monde associatif

La société trouve son équilibre grâce à l'engagement des bénévoles qui jouent un rôle actif au sein des associations.

C'est ainsi, qu'en France, l'on compte environ 1,3 million d'associations en activité, en moyenne 70 000 créations par an. Leurs animations reposent sur un équivalent de 13 millions de bénévoles et salariés.

Malgré leur diversité et leur taille, le poids économique des associations est considérable. L'ensemble des associations représente un budget cumulé de près de 80 milliards d'euros.

Si les projets associatifs sont extrêmement diversifiés, les 2/3 des associations œuvrent dans les domaines récréatifs, culturels ou sportifs.

On compte un très grand nombre de petites associations. Environ 90 % d'entre elles n'emploient aucun salarié et leur projet associatif est animé par les seuls bénévoles. 10 % des associations comptent moins de cinq bénévoles qui sont souvent les seuls membres du bureau. Leurs budgets sont souvent limités.

On dénombre environ un cinquième des associations qui fonctionnent avec un budget autour de 1 000 €. Très souvent leurs ressources sont générées par les seules cotisations des membres.

En revanche, d'autres voient leurs ressources augmentées grâce au

mécénat et aux recettes d'activités. Le poids des aides de l'Etat est en net recul.

Les seniors sont aux commandes, en effet, l'âge moyen des présidents est élevé, près de la moitié sont retraités.

Dans ce panorama, comment se situe votre association ?

Elle compte 3 450 adhérents, tous retraités. Elle est administrée par 25 bénévoles engagés et assistée de 23 visiteurs et de 8 accompagnateurs/organiseurs de randonnées.

Ses ressources sont générées par les cotisations, des aides financières privées, des recettes d'activités et des dons.

Le projet associatif se développe autour d'un concept puissant qui est d'entretenir des valeurs d'amitié et de solidarité, en prenant appui sur 3 axes forts, qui sont :

- ◆ **Informer**, par les permanences, le magazine Planète Retraités, le site Internet, la messagerie, les courriers
- ◆ **Divertir**, en organisant des activités culturelles, sportives et de loisirs
- ◆ **Protéger**, en redistribuant les 2/3 des cotisations (*si hospitalisation ou décès*) et en siégeant au sein de la fédération pour défendre les intérêts des retraités (*rencontres avec les parlementaires, lettre-pétition...*)

René HANSER

Planète Retraités
AR-PSA Site de SOCHAUX

N° 36 - février 2019

Directeur de la publication :
René HANSER

E-mail : arpsasx@gmail.com

Web : www.retraite-psa-sochaux.com

Impression : www.onlineprinters.fr

Tirage : 3 500 exemplaires

Dépôt légal : mars 2007

N° ISSN : 1959-6499

NG



Permanences

Mardi de 10h à 12h
Jeudi de 14h à 16h

2^{ème} étage

1 ter avenue du Général Leclerc
25600 Sochaux

Tél. : 03 81 33 08 00

E-mail : arpsasx@gmail.com

votre association



Notre **Assemblée Générale 2019** est fixée au :

3 avril à 14h30
à la MALS de Sochaux

Vous êtes invités à y participer en nombre.

Organisateur : Jean-Paul SCHMITZ Tél. 03 84 29 42 12

L'Association mobilise ses adhérents...

Pour dynamiser le quotidien, l'Association de Retraités PSA Sochaux a décidé de donner un nouvel élan à son animation !

Nous vous invitons à participer aux travaux de la prochaine assemblée générale, fixée au 3 avril, qui dévoilera deux axes d'amélioration et d'animation touchant et s'adressant à l'ensemble des adhérents.

Ce renouveau repose sur 2 temps forts :

- A. Amélioration de la prestation sociale.**
Cette évolution est à l'étude et sera dévoilée et soumise au vote en assemblée générale 2019
- B. Pour vous permettre de vivre un moment hors du temps, nous ouvrons une campagne de parrainage en 2019 récompensée par une tombola exceptionnelle.**

La campagne de parrainage se déroulera strictement selon le règlement suivant :

Des parrainages sont réalisés dès lors qu'un sociétaire a effectivement contribué à faire adhérer une autre personne retraitée du Groupe.

1. les parrainages sont autorisés à chacun des membres de l'Association à jour de la cotisation
2. La campagne débutera le jour de l'assemblée générale soit le 3 avril 2019
3. Elle sera clôturée le 30 septembre 2019
4. Chaque parrain participera à la tombola gratuite
5. Le tirage de la tombola se fera, en janvier 2020, en présence des parrains disponibles
6. La remise des lots se fera au cours de l'assemblée générale 2020
7. Une famille ne pourra gagner qu'un seul lot
8. Il y aura **5 lots** de même valeur.

Ces lots sont de véritables voyages gastronomiques dans un établissement étoilé (style l'Auberge de l'III à Illhaeusern, proche de Colmar...).

Un lot comprend :

- le **dîner** (avec repas gastronomique haut de gamme en plusieurs plats, boissons comprises)
- la nuit en chambre double
- le **petit-déjeuner**.

Le tout pour 2 personnes.

Profitez de cette occasion unique et ne laissez pas la chance filer sans réagir...

Rendez-vous le 3 avril !

René HANSER

S'INSCRIRE



Cotisations 2019...

Vous n'avez pas encore renouvelé votre adhésion ?

Permanences

La permanence sera fermée :

- **jeudi 30 mai** (*Ascension*)

Site internet...

Vous souhaitez vous tenir informés des activités de l'Association ?

Alors ayez le réflexe de consulter périodiquement notre site Internet

www.retraite-psa-sochaux.com

Assistance juridique

- du **lundi après-midi** au **vendredi matin** de **9h15 à 12h15** et **15h à 17h30** prise en charge téléphonique pour exposer le problème à traiter : **Ligne directe : 07 86 18 92 25**
- consultations programmées : chaque **1^{er} mardi du mois**, dans nos locaux de la permanence, entre 11h15 et 12h15
- réponses expresses par courriel 5 jours / 7 (*adresse dédiée*) :

Conseils-consommation@orange.fr

Nous vous rappelons que la campagne de recouvrement de la cotisation 2019 est en cours et se termine fin février.

A tous ceux qui auraient pris du retard pour être à jour de leur cotisation, nous conseillons de bien vouloir faire parvenir leur règlement au siège de l'Association :

AR-PSA Sochaux
1^{er} avenue du Gal Leclerc
25600 SOCHAUX
(Voir Bulletin page 22)

A toutes fins utiles, nous vous rappelons que le montant de la cotisation 2019 est de :

- **Membre PSA :**
Adhérent : **23 €**
Conjoint : **15 €**
- **Membre Sympathisant**
Adhérent : **11 €**
Conjoint : **7 €**

Être à jour de cotisation permet

- de bénéficier des services d'un consultant juridique **gratuitement**
- de participer aux activités organisées par l'Association sans avoir à régler de complément
- de recevoir **gratuitement** notre Magazine «*Planète Retraités*» par courrier
- de participer à l'Assemblée Générale
- pour le membre PSA de bénéficier des prestations maladie et décès.

Et en plus, pour ceux qui nous ont communiqué leur adresse e-mail :

de recevoir les informations sur les manifestations en cours : sorties, bals, randos, infos diverses...

René HANSER

Prestations Sociales...

Rappel : Seul le membre PSA a une ouverture de droits aux prestations sociales.

Les prestations Sociales versées à nos **adhérents PSA** se décomposent comme suit :

Hospitalisation

- **Allocation de 3,70 euros par jour.**
 - * Paiement après **3 jours de carence**
 - * Maximum annuel : 65 jours en une ou plusieurs périodes supérieures aux 3 jours de carence.
- **Nous adresser :**
 - ⇒ Un document de l'Établissement de santé, sur lequel sont précisées les dates d'entrée et de sortie.
 - ⇒ Il doit être accompagné du relevé d'identité bancaire (IBAN) de la personne bénéficiaire de la prestation.

Décès

- **Participation aux frais d'obsèques de 185 euros.**
- Documents à fournir :
 - ⇒ le bulletin de décès et
 - ⇒ le relevé d'identité bancaire (IBAN) de la personne bénéficiaire de l'allocation (*ce peut être celui de l'Étude du Notaire chargé de la succession*).

Rappel :

Le délai de demande de prestations est limité à **6 mois** à partir de la date de sortie de l'hôpital ou de la date de décès. Notre adresse :

AR-PSA Sochaux
1^{er} ter, Avenue du Général Leclerc
25600 SOCHAUX

Maison de Retraite ou établissement Long séjour

- Prestations Sociales

Lorsque l'adhérent PSA entre en Maison de Retraite ou en établissement de Long séjour* et que nous en sommes informés, celui-ci **continue à bénéficier des prestations sociales.**

** (le long séjour dans ces établissements s'entend après un important problème de santé, avec un retour au domicile ensuite. C'est souvent le cas de personnes vivant seules)*

- Cotisations

- Si l'adhérent est placé en Maison de Retraite « **à titre définitif** » : **il est dispensé de cotisation**
- s'il est placé en Maison de retraite ou en établissement de long séjour (EHPAD, Unité de vie...) à « **titre temporaire** » : **il n'est pas dispensé de cotisation.**

Yvette MARTIN



ATTENTION DÉMARCHE FRAUDULEUSE

Un organisme, situé à Vesoul, vous contacte et tente de vous faire accepter, car le boniment est bien rôdé, la meilleure complémentaire santé qu'il soit.

Or, vous avez déjà cette couverture avec votre Mutuelle, en l'occurrence AON, pour la plupart d'entre nous.

Cet organisme a deux façons d'entrer en relation avec vous :

⇒ **soit à votre domicile** avec la visite d'un courtier.
Celui-ci vante, avec force persuasion, le produit qu'il vous propose, parvient à vous convaincre et à vous faire signer un contrat ou bulletin d'adhésion, ainsi qu'une demande de résiliation à votre Mutuelle (AON), qu'il envoie lui-même

⇒ **soit par téléphone** avec le même mode de persuasion.

Il vous communique un code SMS et vous demande de le taper sur votre téléphone. Cette opération va générer l'acceptation du contrat et la demande de résiliation auprès de votre Mutuelle (AON).

A partir de votre acceptation, vous n'avez que 14 jours pour annuler cet engagement. Passé ce délai, avant l'échéance de votre Mutuelle, celle-ci vous confirmera par courrier, comme l'exige la procédure, votre demande de résiliation.

Par la suite, si vous souhaitez vous désengager de l'organisme en question, à la démarche quelque peu frauduleuse, vous devrez le faire par **un courrier que vous lui adresserez trois mois avant l'échéance** de la couverture engagée.

Afin de pouvoir réintégrer votre Mutuelle (AON), si vous le souhaitez, vous devrez lui envoyer **une demande d'annulation** de la résiliation.

Nous avons contacté AON suite à la visite, lors d'une permanence, de l'un de nos adhérents, qui a fait les frais d'une telle démarche. AON nous a dit avoir déjà enregistré plusieurs cas analogues, malheureusement.

Alors restez vigilants !

Yvette MARTIN



Evolution VCG : L'achat en ligne

Les Ventes aux Collaborateurs du Groupe proposent aux actifs et aux retraités de nouvelles solutions pour commander un véhicule neuf de manière autonome, via des stores de vente en ligne (*hors commande et financements pour débiter*)

Accessibilité : tous les collaborateurs ont accès à clicvcg.com depuis un pc / mac / tablette / smartphone

Simplicité : Prix affichés = Prix Payés

Rapidité : la commande et le paiement se font en quelques clics

Sécurisation : BPF pour le traitement du mandat SEPA & du prélèvement bancaire

Transparence : VCG informe par mail à chaque étape du suivi de la commande :

- * Confirmation de la commande
- * Réception du mandat de paiement signé électroniquement
- * Transport du véhicule et arrivée sur le centre de livraison
- * Notification de la date de prélèvement (*5 jours avant*)
- * Mise à disposition du certificat provisoire d'immatriculation.

Les commandes passées et payées en ligne bénéficient de la meilleure offre VCG :

- * Remise Collaborateur de 16,5 %
- * Aide à l'achat = Offre en stock
- * Aide à la revente incluse sans demande de justificatif
- * D'autres propositions sont à l'étude...

Une borne de commande est disponible en salle d'attente de VCG à Sochaux.

L'Association des Retraités PSA de Sochaux souhaite vous accompagner dans cette nouvelle procédure de commande de votre véhicule.

Lien vers le site d'explication de la vente en ligne : <https://www.supportachatenligne-vcg.com/>



Info : VCG

Deuils : Ils nous ont quittés et ils nous manqueront ...



Décès fin 2017

BAGGIO Henri	St Genest Lerpt
CARTERON Joël	Athesans Etroitefontaine
DEMANGE Jean Claude	Montbéliard
DROMARD Jean	Seloncourt
GUYEZ Roger	Trémoins
HAYOTTE Michel	Vieux Charmont
LAURAINE Bernard	Héricourt
NARDIN Robert	Valentigney
NORBERTI Danièle	Anjoutey
NOVAK Robert	Grand Charmont
POURCHET Jean	Grand Charmont
POUTHIER Michel	Appenans
ROBIN Jean Pierre	Dampierre les Bois
SCHENINI Jean	Châtenois les Forges
SCHEURER Marie Louise	Présentevillers
WYPYCH Michel	Grand Charmont

Décès 2018

AUBERTIN Jean	Bart
AUGENDRE Marie Françoise	Bethoncourt
BAEHR Alfred	Montenois
BAILLY Danièle	Belfort
BARRAS Michel	Grand Charmont
BAVEREL Pierre	Vieux Charmont
BAZIN Claude	Valentigney
BELLIARD Marcel	Montbéliard
BENIER Jean	Sochaux
BERNARD André	Rougemont
BERTOSSI Lucien	Bourgogne
BESSERO Muguette	Grand Charmont
BEUQUE Gilbert	Exincourt
BIGAUDET François	St Maurice colombier
BISTEUR Jacques	Sochaux
BOHEME Georges	Desandans
BOICHOT Marie Thérèse	Montbéliard
BONZON Jacques	Coisevaux
BOUCHOT Jean Louis	Mathay
BOUFFETEAU Roland	Arcey
BOUILLET Yvette	Vieux Charmont
BRAESCH André	Arcey
BRUN Jean	Montreux Château
BUEZ Michel	Montbéliard
BULME Gilles	Dambenois
BURGER Bernard	Beaucourt
CARMAGNAT Geneviève	Grand Charmont
CHAPUIS Gina	Exincourt
CHARDENOT Claude	Feschés le Chatel
CHAUVILLE Nicole	Méziré
CHEMINAT Monique	Issans
CHOFFEL Rosine	Exincourt
CLAR Emile	Dannemarie
COCCHI Jean	St Julien les Montbéliard

CORTI Maria	Bourgogne	MORNIROLI Gilbert	Colombier Fontaine
CROTET Georgette	Exincourt	MOUNIER Claude	Grand Charmont
CUNEY Gaston	Champagnay	MUNOZ Rosa	Pont de Roide
DELOYE Jean	Nommay	NICOLET Marie Louise	Grand Charmont
DENETRE Guy	Montbéliard	NOU Guy	Montbéliard
DESAULES Gilbert	Etupes	OFFNER André	Nommay
DEVOISIN André	Vieu	PARROT Jacques	Semondans
DINOUART Jean	Châtenois les Forges	PERIAT Fernand	Angeot
DUCHAMPLECHEVAL Jacques	Montbéliard	PERRIN Marthe	Gries
DUCLoux René	Sochaux	PETREQUIN Bernard	Montbéliard
DUCOTEY Daniel	Brevilliers	PIFFERI Marcel	Grand Charmont
DUFOUR Rolande	Montbéliard	PILLODS Georges	Audincourt
DUMOULIN René	Lyoffans	PLANCON Gaston	Valentigney
ENEE Jules	Sochaux	POICHET Jacques	Grand Charmont
FAIVRE Louis	Voujeaucourt	POTEK Anatole	Etupes
FERNANDEZ Antonia	Sochaux	POURCHOT Pierre	Etupes
FLECHON André	Montbéliard	PRENEY Jacques	Montbéliard
FOUCHE Andrée	Villeneuve les Magnelones	PRETOT Marcel	Exincourt
FOURNIER Germaine	Mertzen	PROBST Gilberte	Puget Theniers
FOURNIER Jacqueline	Nice	PRUVOST Raymond	Bethoncourt
GAILLARD Jean	Ste Suzanne	PURGUY Henri	Pompierre sur Doubs
GALLET Robert	Allenjoie	PY Monique	Le Mung
GARDINI Pierre	Dampierre les Bois	PYOT Colette	Héricourt
GENEY Michel	Fresse	QUARTIER DIT MAIRE Hubert	Etouvans
GEORGY Jacques	La Côte	RENAUD Marcel	Exincourt
GEROBOU Jacques	Vieux Charmont	REUILLARD Pierre	Montbéliard
GIRARDON Denis	Bethoncourt	RIAT Marcelle	Billey
GRANDCLEMENT Maurice	Exincourt	RINGENBACH Paulette	Bavans
GRANDJEAN Maurice	Clairegoutte	ROBERT Colette	Dung
GUIGNIER Louis	Beaucourt	ROLIN Claude	Montholier
HAGENBACH Jacques	Froidfontaine	ROMAND Claude	Bart
HIRSCHEL Gérard	Etouvans	RONDA René	Belfort
HOCHSTRASSER Louis	Allenjoie	ROUSSEY Marcel	Bavans
HOUELOT Raymond	Méziré	ROUX Henri	Valentigney
HUGUEL Rolande	Citers	ROY Ginette	Belfort
HUMBERT Nicole	Valentigney	ROZE Jean Jacques	Montbéliard
JEANBLANC Georges	Bethoncourt	RUOPPOLO René	Valentigney
JEANBLANC Michel	Arbois	SCHWARTZ Daniel	Audincourt
JEANDESBOZ Maurice	Montbéliard	SEIGNEUR Jean	Taillecourt
JEANTET Juliette	Clerval	SIRON André	Audincourt
JEANTET Robert	Clerval	SPERI Pierre	Exincourt
KLEO Pauline	Allondans	SPIESS Micheline	Bart
KLISANIC Stevo	Audincourt	STOUDER Marie Thérèse	Dambenois
LABBAYE Carmen	Argiesans	SZPYRKA Alfred	Etupes
LAINE Gilberte	Tavey	TCHERNOFF Pierre	Bethoncourt
LAMBLIN Denis	Montbéliard	THAUVIN Anne Marie	Montbéliard
LAVACHERIE Paul	Lure	TISSOT Bernadette	Châtenois les Forges
LAZZAROTO Joseph	Arcey	VADAM Dominique	Audincourt
LECHINE Michel	Grand Charmont	VALLAT Pierre	Châtenois les Forges
LEGROS Claude	Bethoncourt	VILLEMIN Robert	Vermondans
LIVET René	Exincourt	VOLTER Lucienne	Grand Charmont
LOCHARD Germaine	Sochaux	VURPILLOT Nelly	Desandans
LOIGET Fernand	Châtenois les Forges		
MAILLARD Roger	Augerans		
MAILLOT Jean	Nommay		
MAILLOT Maurice	Arcey		
MAILLOT Yves	Arcey		
MAIRE Alain	Dung		
MAIRE Régine	Seloncourt		
MARTIN Roland	Bermont		
MEILLET Léon	Bavans		
MERLE Robert	Couthenans		
MISCORIA Jean Paul	Belfort		
MOOR Gilbert	Audincourt		
MORET André	Desandans		





Les retraités mécontents... de la baisse de leur pouvoir d'achat.

Lettre ouverte aux Parlementaires de l'Aire Urbaine

Monsieur le Parlementaire de l'Aire Urbaine,

Les retraités ont été ces derniers temps l'objet d'agressions répétées de la part du gouvernement, en particulier pour ne parler que des dernières en date :

- revalorisation insuffisante des retraites
- non-compensation de l'augmentation de la CSG.

Jusqu'à présent, les réactions de nos fédérations sont surtout venues de la Confédération Française des Retraités (CFR) mais devant l'insuccès des multiples démarches entreprises, le mécontentement des adhérents est remonté aux présidents d'associations de retraités qui ont réagi auprès de la Fédération Nationale des Associations des Retraités (FNAR) afin qu'elle prenne en compte le problème de façon plus efficace. Dans cet esprit, le 30 août 2018, nous avons envoyé un courrier au Président de la FNAR dans lequel nous lui exprimions notre mécontentement grandissant et notre demande de durcir le ton.

Le résultat de cette demande s'est concrétisé par la rédaction, début novembre, d'une lettre-pétition à faire signer par le maximum de personnes, la FNAR se chargeant de faire parvenir à l'Elysée l'ensemble des lettres signées. Au moment où ces lignes sont écrites, le recueil des signatures est en cours et se compte par milliers.

Pour sa part, l'Association des Retraités PSA Site de Sochaux a diffusé ce texte à signer par tous ses adhérents soit par Internet soit par courrier postal. Nous ignorons combien de lettres ont été renvoyées à la FNAR, nous les espérons tout naturellement nombreuses. Nous avons profité de différentes activités organisées en novembre 2018 pour recueillir un maximum de signatures auprès des participants. Aucune signature ne devrait manquer et nous remercions tous ceux et toutes celles qui ont participé à cette opération-

Depuis fin novembre, la mobilisation des retraités a été très importante dans le Nord Franche-Comté et en particulier dans le Pays de Montbéliard et le Territoire de Belfort. Après toute une vie de labeur et des

conditions de travail sur des postes souvent pénibles, certains ont du mal à boucler leurs fins de mois et d'autres ne supportent pas de se sentir considérés comme des nantis, mal aimés, rejetés et pris pour cible par les pouvoirs publics avec la baisse de leur pouvoir d'achat. Nous apportons tout notre soutien aux retraités qui font remonter leurs inquiétudes par des actions pacifiques, mais condamnons fortement les actions violentes de certains casseurs.

A la date du 11 décembre, le Président de la République a dévoilé les mesures proposées en réponse aux revendications de la rue. Le moins que l'on puisse dire, c'est qu'elles ne répondent que très partiellement à nos attentes. Pour les retraités, la seule mesure intéressante est la dispense de l'augmentation de la CSG pour les retraites inférieures à 2 000 euros. Pas un mot sur la compensation de la hausse de la CSG demandée pour l'ensemble des retraités ni sur le relèvement du niveau de revalorisation des retraites.

La lettre-pétition de la FNAR est donc plus que jamais d'actualité.

Les membres du Conseil d'Administration de l'Association des Retraités PSA site de Sochaux forment le vœu, à l'aube de cette nouvelle année, que le gouvernement et sa majorité aient la sagesse de revenir sur cette décision discriminatoire de vouloir, coûte que coûte, appliquer l'augmentation de la CSG à une certaine population de retraités sans contrepartie.

Ne pas modifier la situation et ne pas accorder tout ou partie des demandes formulées serait faire un très mauvais calcul, notamment à la veille des élections européennes à venir.

Le Président
René HANSER

L'Administrateur FNAR
Jean MARCEL

Pour nos adhérents

Entre le moment où nous rédigeons ce magazine et sa parution, un long mois va s'écouler, nous gardons donc l'espoir que nos remarques seront prises en considération par le « Pouvoir ».

culture et loisirs ... manifestations à venir

Agenda 2019 des manifestations

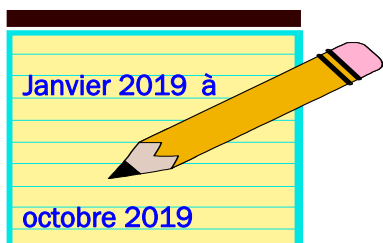

Février

27 : Loto

Mars

05 : Tarot

07 : Rando 1

19 : Rando 2

28 : Bal de Printemps

Avril

03 : Assemblée Générale

04 : Rando 3

11 : Amitié Mulhouse

16 : Rando 4

30 : Rando 5

Mai

14 : Rando 6

16 : Journée Grenouilles

18 au 25 : Canaries

23 : Sortie Asperges

28 : Rando 7

Juin

09 au 16 : Bellaria (**Complet**)

11 : Rando 8

20 : Pétanque

25 : Rando 9

27 : Conférence sur le Café

Juillet

Septembre

03 : Rando 10

08 au 15 : Charente Maritime

18 : 100 ans Citroën

19 : Rando 11

Octobre

01 : Rando 12

03 : Kirrwiller

10 : Parlement Strasbourg

17 : Rando 13 + Repas

?? : Repas dansant

29 : Rando 14

?? : Loto

Randonnées 2019...

Pour le 1er semestre vos accompagnateurs vous proposent :

Consignes à respecter

- bonne condition physique, chaussures montantes, coupe-vent
- prévoir boisson et nourriture suffisantes
- ne pas oublier : médicaments personnels, carte d'identité, carte vitale, groupe sanguin
- vérifier auprès de votre assureur que vous êtes couvert pour les risques "Accidents de la vie courante"
- respecter la discipline sur routes et sentiers, ne pas quitter le groupe sans prévenir.

L'inscription et la participation à la randonnée valent déclaration de bonne condition physique.

L'Association décline toute responsabilité en cas de non-respect des consignes ci-dessus et conseille aux adhérents de se soumettre aux visites médicales périodiques.

* * * * *

07 mars

Circuit : Aibre (25)

Distance : 12 km - Dénivelé : 150 m

Durée : 3h30

- Rendez-vous à 13h15 au Parking de la salle des fêtes (25750)
- Départ : 13h30

Responsable : **André JANDOT**

19 mars

Circuit : Mandeuire (25)

Distance : 10 km - Dénivelé : 240 m

Durée : 3h30

- Rendez-vous à 13h15 au Parking du théâtre de Mandeuire (25350)
- Départ : 13h30

Responsable : **Pierre RADICE**

04 avril

Circuit : Etang du Moulin Bonnetage (25)

Distance : 10 km - Dénivelé : 250 m

Durée : 3h00

- Rendez-vous à 13h15 au Parking de l'église à Bonnetage (25210)
- Départ : 13h30

Responsable : **André MARCHAND**

16 avril

Circuit : Michelbach (68)

Distance : 13 km - Dénivelé : 120 m

Durée : 3h30

- Rendez-vous à 13h15 à Burnhaupt-le-Haut (68520)
- Départ : 13h30

Responsable : **Robert ROSSIN**

30 avril

Circuit : Villafans (70)

Distance : 14 km - Dénivelé : 270 m

Durée : la journée

- Rendez-vous à 9h15 au Parking de la Mairie à Villafans (70110)

- Départ : 9h30

- Repas tiré du sac

Responsable : **Jean-Paul STECKMEYER**

14 mai

Circuit : Mémoire & eau Reiningue (68)

Distance : 17 km - Dénivelé : 100 m

Durée : la journée

- Rendez-vous à 9h15 au Parking ND Oelenberg (68950)

- Départ : 9h30

- Repas tiré du sac

Responsable : **Robert ROSSIN**

28 mai

Circuit : la perle franco-suisse Goumois (25)

Distance : 17 km - Dénivelé : 250 m

Durée : la journée

- Rendez-vous à 9h15 à Goumois (25470)

- Départ : 9h30

- Repas tiré du sac (*prévoir carte d'identité*)

Responsable : **René Vermot Desroches**

11 juin

Circuit : Mignavillers (70)

Distance : 13 km - Dénivelé : 200 m

Durée : 3h30

- Rendez-vous à 13h15 au Parking des étangs à Mignavillers (70400)

- Départ : 13h30

Responsable : **André JANDOT**

25 juin

Circuit : Hauts Bois Vauthiermont (90)

Distance : 14 km - Dénivelé : 100 m

Durée : 4h00

- Rendez-vous à 13h15 au Parking de la Mairie à Vauthiermont (90150)

- Départ : 13h30

Responsable : **Raphaël RACINE**

03 septembre

Circuit : Chemin Pierres & Culture Brebotte (90)

Distance : 10 km - Dénivelé : 100 m

Durée : 3h30

- Rendez-vous à 13h15 au Parking de l'Eglise à Brebotte (90140)

- Départ : 13h30

Responsable : **Michel BRISEBARD**

Loto... 27 février 2019

Sainte Suzanne

Nous vous attendons le **27 février** à la **salle des fêtes de Sainte Suzanne**.

Planning :

- 13h45 : ouverture des portes.
- 14h30 : début des jeux.

Déroulement :

- **20 € les 6 cartons**
- **2,50 €** le carton supplémentaire

Suggérez à votre entourage de vous accompagner pour participer à ce moment de convivialité.

Ce loto est doté de 1 500 € en bons d'achat et lots de valeur :

- téléviseur écran plat

- bons d'achat
- petits appareils ménagers
- paniers garnis **et beaucoup d'autres lots.**

Nous vous rappelons que cette manifestation est ouverte à tous **sans réservation.**

Organisatrice :
Éliane BOUROT



ENTRÉE LIBRE

Repas dansant... 28 mars

Nous vous donnons rendez-vous le **28 mars 2019 à 12 h** à la **MALS** pour notre traditionnel Repas Dansant de Printemps.

Le repas sera préparé par le traiteur **AU GOURMET LURON** et l'animation musicale sera assurée par le **groupe CHAMPAGNE et ses 3 musiciens** avec la musique que vous attendez : musette, tangos, danses en lignes et variété.

Une tombola sera organisée au cours de l'après-midi.

Exceptionnel !!!

Vous n'êtes jamais venus à nos repas dansants (Amitié, Printemps ou Automne) ?

Pour vous inciter à y participer et à découvrir le concept, votre Association offre en gage de bienvenue à cette activité **une entrée à demi-tarif** aux adhérents et sympathisants (sauf aux non adhérents) qui viennent **pour la première fois.**

Comment profiter de cette promotion sur ce repas dansant ?

Vous remplissez le coupon d'inscription page 20 en **choisissant dans le tarif** le prix « **nouveau participant** » à **15 €** et en renseignant complètement la fiche avec vos noms, prénoms, **N° d'adhérents** et N° de téléphone.

Tarifs :

- Adhérent : **30 €**
- Non Adhérent : **35 €**
- Nouveau participant : 15 €**

S'inscrire avant le **23 mars**

Organisateur :

Denis THEVENOT

MENU

*Apéritif Maison et ses
feuilletés salés*

*Pâté en Croûte Maison avec
petites crudités de saison*

*Coq au vin rouge avec Spätzles
en accompagnement*

Les deux fromages, Brie et Comté

*Dessert, le Duo aux Griottines
Café*

*Boisson incluse avec vins rouge et
blanc, eau plate*

S'INSCRIRE

Tarot... 5 mars Nommay



Comme chaque année, notre Association vous offre la possibilité de tester vos capacités au cours de notre traditionnel concours de tarot.

- Les inscriptions débute-
ront sur place à **13h00**
- Le tournoi en 4 manches
de 6 jeux débutera à
14h00.

Participation : **10 €**

Remise des prix

- Redistribution de 70 %
des inscriptions.

- Lots à tous les scores
positifs.

Nouveauté :

Sous réserve d'une **participation de 15 tables**, la répartition des gains aux 3 premiers du concours est précisée comme suit :

- **120 €** au premier
- **110 €** au deuxième
- **100 €** au troisième.

Rendez-vous à la **salle Jacques Prévert à Nommay le 5 mars.**

Organisateur :

Jean-Paul CHATELET
Tél. 06 81 22 42 13

ENTRÉE LIBRE

Journée de l'amitié... 11 avril - Mulhouse

Depuis de nombreuses années, cette rencontre avec nos amis Mulhousiens est devenue incontournable.

Nous nous retrouverons le **11 avril 2019** à l'Auberge du Zoo de Mulhouse pour y passer une sympathique journée.

Lucien animera cette matinée.

Départ du parking du Musée à **10 h 15.**

Tarifs :

- Adhérent : **55 €**
- Non Adhérent : **60 €**

Date limite des inscriptions : **20 mars**

Organisateur :
Jean-Paul CHATELET

Menu proposé

Apéritif maison

*Dariole de sandre aux queues
d'écrevisses sur lit de choux et
crème homardise*

*Filet mignon de porc façon
Wellington avec garniture fine
et gratin dauphinois*

Vacherin glacé

*Vins : Riesling et
Côtes du Rhône
Eaux et café*

S'INSCRIRE



Sortie Grenouilles...

16 mai chez Berthe

Au printemps nous aurons l'occasion de déguster les grenouilles à l'Auberge du Val de Saône « Chez Berthe » le **16 Mai**.

Deux menus vous sont proposés. A vous de **choisir votre menu en l'indiquant sur le bulletin d'inscription** :

Menu N° 1 :

*Kir Pétillant et son Assiette de Bienvenue
Grenouilles à volonté (à la crème et à la provençale)
Pause Glacée
Jambon à l'os et sa garniture
Fromages et salade
La Gourmandise de chez Berthe.
Bordeaux Blanc – Côtes du Rhône – Café.*

Menu N° 2 :

Même menu, mais les grenouilles sont remplacées par un **filet de poisson**.

Départ du parking du Musée à **8h30** direction Gray avec un arrêt « **Aux Magasins d'Usine** ».

Cette sortie comprend : le transport, l'arrêt à Gray, le déjeuner et les boissons.

Tarifs : Adhérent : **60 €** Non Adhérent : **66 €**

Date limite d'inscription : 16 avril

S'INSCRIRE 

Organisatrice :
Michèle CHARBONNIER



Journée Asperges...

23 mai - Dorlisheim

La nouveauté 2019

Pour changer nos habitudes, le **23 mai** nous visiterons le domaine **MAURER**, situé à **DORLISHEIM**, avant de déguster leurs asperges au cours du repas.

Au menu :

*Apéritif avec une grande bretzel
Velouté d'asperges à volonté
Asperges aux 3 jambons et ses 3 sauces
Truite fumée de la ferme
Dessert, Boissons, Café*



L'après-midi, toujours sous le signe de la gastronomie, nous allons découvrir les secrets de la fabrication du foie gras d'Alsace au **Domaine Doriath**, situé à **Souls-les-Bains**.

Ce domaine accueille des visiteurs en quête de produits de terroir de qualité souhaitant être éclairés sur un savoir-faire et ses mystères.

- Départ du parking du Musée à 8 h 30
- Retour vers 19 heures

Tarifs : Adhérent : **60 €** Non Adhérent : **66 €**

Date limite des inscriptions : 30 mars 2019.

S'INSCRIRE 

Organisateur : **Marcel GRANDI**

Pétanque... 20 juin

Grand-Charmont

La pétanque est probablement la seule discipline sportive pratiquée par tous chaque été, que ce soit en concours, en famille ou entre amis. Hommes, femmes et enfants, l'âge ne compte pas pour se faire plaisir.

N'hésitez pas à décider vos connaissances avec qui vous pratiquez occasionnellement la pétanque à vous accompagner pour passer un agréable après-midi.



Rendez-vous aux abords de la **salle des Sports de Grand-Charmont le 20 juin dès 13h30**

ENTRÉE LIBRE

Notre souhait est qu'un plus grand nombre de participants s'inscrive à ces concours dont le 1er prix sera de : **80 €**

Inscription : 5 €

Les 10 meilleurs scores seront récompensés.

Un prix spécial sera réservé à la première femme.

Organisateur :
Serge LAPORTE
Tél. 06 75 60 80 97

Le café...

27 juin - salle Ascap

Le **27 juin à 14h00**, après cette conférence organisée **salle de l'Ascap**, vous saurez tout sur les cafés, comment les choisir et ce qui fait leurs spécificités...

Le café (de l'arabe *Elqahwah*, boisson stimulante) est une boisson énergisante psychotrope stimulante, obtenue à partir des graines torréfiées de diverses variétés de caféier.

Il fait partie des trois principales boissons contenant de la caféine les plus consommées dans le monde, avec le thé et le maté.

La culture du café est très développée dans de nombreux pays à climat tropical d'Afrique, d'Amérique et d'Asie, dans des plantations qui sont cultivées pour les marchés d'exportation du commerce international. Il représente souvent une contribution majeure pour l'économie des pays producteurs (*économie du café*).



Organisateur :
Claude FRESICAL
Tél. 03 84 22 19 40

ENTRÉE LIBRE
Salle ASCAP

Les Canaries... du 18 au 25 mai

Découverte de l'île sans changer d'hôtel !!!!

L'île de Tenerife située dans l'archipel des Canaries possède une grande diversité de paysages : volcans, plaines verdoyantes, falaises, plages... Appelée l'île du « Printemps éternel » elle offre un climat agréable toute l'année.

Programme de 8 jours / 7 nuits (voir Planète N° 35)

Tarifs :

Adhérent : **1 360 €** Non Adhérent : **1 490 €**

Supplément chambre Individuelle : **250 €**

Paiement : 260 € à l'inscription, puis **250 €** les 5 mars et 5 avril
Solde le 5 mai.

Les conditions de remboursement seront données à la réservation.

Organisatrice : **Michèle CHARBONNIER**



Charente Maritime... du 8 au 15 septembre

Séjour à JONZAC l'un des 100 plus beaux villages de France au cœur de la région de Cognac ancienne cité huguenote, construite autour de son imposant château du XI^{ème} siècle.

Programme : 8 jours / 7 nuits

Samedi :

Départ en direction de Mâcon. Arrêt petit-déjeuner puis direction Clermont-Ferrand, déjeuner vers Tulle. Arrivée en fin de journée. Installation puis dîner.

Dimanche : Croisière sur l'Estuaire de la Gironde

Après-midi : Départ pour une croisière sur le Saintongeais sur le plus grand estuaire d'Europe. Occasion d'évoquer les plantes des marais et l'emblématique « carrelet » de Charente Maritime.

Lundi : St-Emilion

Visite guidée de la cité médiévale avec son église monolithe. Temps libre avant le déjeuner. L'après-midi, visite et dégustation dans un château viticole à St-Emilion.

Mardi : Château et patrimoine de Jonzac

Matin : visite du château monument emblématique de Jonzac à l'intérieur, les salles des Mariages et du Conseil Municipal ont des airs de Musée. Parcours pédestre vers le cloître des carmes, l'église romane, le temple, la porte de la ville et les « galeries noires » à l'emplacement de l'ancien chemin de ronde. Déjeuner. Après-midi libre.



Mercredi : Cognac

Direction Cognac pour la visite de la ville. Cognac a bâti une partie de son histoire sur l'or blanc. Il reste encore quelques maisons de la fin du Moyen Age et des vestiges du château qui a vu naître François 1^{er}. Visite d'une maison de Cognac à Chadenac et dégustation.

Jeudi : Bordeaux



Bordeaux cité du vin par excellence. Visite de la ville : place de la Bourse, Pont Jacques Chaban Delmas. Déjeuner. L'après -midi visite du Musée de l'Aquitaine.

Vendredi :

Matin : **Cité médiévale de Pons**. Assise sur un rocher dominant la vallée de la Seugne elle est située sur la voie de Tours des Chemins de Saint Jacques de Compostelle.

Après-midi : l'Abbaye de Bassac et Jarnac

L'Abbaye est un lieu de spiritualité dédié à Ste Thérèse de Lisieux. Puis visite guidée de Jarnac, ville natale de François Mitterrand.

Samedi : Départ après le petit-déjeuner pour Sochaux.

Tarifs :

Adhérent : **990 €**

Non Adhérent : **1 100 €**

Chambre Individuelle : **150 €**

Paiement : 190 € à l'inscription puis :
200 € le 5 mars, 5 avril, 5 mai. Solde : 5 juin.

Date limite de réservation **15 mars**

Les conditions de remboursement seront données à la réservation.

Organisatrice : **Michèle CHARBONNIER**



100 ans de Citroën... 18 septembre



Pour les 100 ans de la marque Citroën, le **18 septembre à 14 heures** salle de l'Aventure Peugeot du Musée (salle de conférence), **Claude Cocca** nous fera revivre la chronologie de ces 100 ans d'histoire : les grandes dates et épopées industrielles, les voitures qui ont marqué l'histoire et les sagas publicitaires qui sont entrées dans le cœur des gens.

Mais aussi, il n'oubliera pas de nous éclairer sur les projets à venir de la marque et nous donner quelques scoops sur les prochainsancements (*Véhicule autonome, véhicule électrique, internationalisation...*).

De 1919 à nos jours, Citroën a construit un patrimoine automobile sans égal. Un héritage préservé par le Conservatoire d'Aulnay-sous-Bois, musée physique qui abrite plus de 400 modèles historiques.

Organisateur : **Claude FRESAL**

Le Royal Palace... Kirrwiller 3 octobre

Un cabaret "à l'Alsacienne"

Le Royal Palace n'a rien à envier aux grands cabarets parisiens. Il reçoit chaque année plus de 200 000 spectateurs, parfois venus de très loin pour applaudir les plus grandes vedettes internationales du spectacle qui s'y produisent.

Pour tous ceux qui ont envie d'une matinée différente, avec son nouveau programme, le Royal Palace offre l'opportunité d'une sortie dans l'esprit "Moulin Rouge" ou « Crazy Horse" avec danseuses très légèrement vêtues de paillettes et plumes, dans un cadre étincelant.

Le menu Plaisir sera servi au restaurant « Le Majestic ».

Vous pourrez apprécier le nouveau spectacle 2019 depuis les places d'honneur de la salle.

S'INSCRIRE

Tarifs :

Adhérent	: 125 €
Non Adhérent	: 135 €

Le prix comprend : le transport, le repas (*hors boissons et café*) et le spectacle.

Départ : à 8 h 30 précises du parking du Musée avec un arrêt pause-café.

Retour : à Sochaux vers 21 h.

Organisateur : **Jean-Paul CHATELET**



Parlement européen de Strasbourg ... 10 octobre

Le **10 octobre**, nous vous proposons la visite du **Parlement européen** de Strasbourg dont :

- hémicycle « *le parliamentarium Simone Veil* »
- présentation des travaux du Parlement.

Déjeuner au **Restaurant « Gurtlerhoft »** avec au menu :

Salade de chèvre-chaud

Filet mignon de porc sauce champignons, gratin dauphinois

Sorbet au Marc de Gewurztraminer

Boissons : 25 cl de Bordeaux et 1 café par personne.

L'après-midi embarquement à bord d'un bateau pour une flânerie commentée sur l'III d'une durée de 1h15.

Tarifs :

Adhérent	: 65 €
Non adhérent	: 72 €

S'INSCRIRE

Le **prix comprend** : la visite guidée du Parlement

- le déjeuner avec boissons

- la promenade en bateau sur l' III
- le transport en autocar de tourisme.

Départ du parking du Musée à 7h00.

Retour à Sochaux en début de soirée.

Date limite d'inscription : 30 juillet

Organisatrice : **Michèle CHARBONNIER**



Retour sur événements en chiffres ...

Vous pouvez consulter les comptes rendus complets de ces événements ainsi que les photos sur notre Site Internet www.retraite-psa-sochiaux.com

L'automne vous a réservé de nombreux moments de convivialité, que ce soit au bal d'octobre, à la Fête de l'Amitié, lors de la croisière au Saut du Doubs, à la Foire gastronomique de Dijon ou dernièrement en fêtant St-Nicolas à Seveux.

Pour revenir sur l'année 2018, votre Association a enregistré plus de 3 500 participations aux différentes animations proposées.

Le séjour au Montenegro au printemps, la découverte de Lyon et sa région en septembre ont conjugué tourisme et

culture. Les connaissances apportées par nos conférences sur des thèmes variés ont pu répondre à vos attentes.

Côté loisirs : loto, tarot et pétanque ont réuni près de 600 participants, de façon conviviale. Nos animateurs ont organisé 15 sorties et accueilli cette année plus de 630 randonneurs. Ils ont parcouru dans la bonne humeur 170 km pour près de 3 000 mètres de dénivelé. Le programme 2019 vous séduira par sa diversité, vous y retrouverez aussi les activités que vous appréciez.

Simone LE MEUR

Nouveautés Peugeot... 13 septembre



tous Sochaliens de cœur...

80 mordus ont assisté à la présentation par Olivier Desserprit des nouveautés 2018 de la marque Peugeot et en particulier de la nouvelle 508.
Claude FRESICAL



beau modèle... belle conception.

Pétanque... 19 septembre



le point est acquis...

36 joueurs soit 18 doublettes tirées au sort ont profité d'un temps exceptionnel pour s'adonner à leur sport favori « les travaux de création d'un nouveau quartier près de la salle des sports de Grand Charmont n'ont pas découragé les adeptes de fanny ».
Serge LAPORTE



remise des prix aux dames.

Conférence BV Auto... 26 septembre



conquis par la BV Auto à 8 vitesses...

115 personnes ont assisté à cette conférence.
« le responsable du projet EAT8 a fait un récapitulatif de la transmission automatique depuis ses débuts, au cours des années 30 à nos jours ».
Claude FRESICAL



quel progrès !

Le saut du Doubs... 27 septembre



gymnastique pour l'embarquement ...

53 personnes étaient du voyage et n'auraient pas imaginé bénéficier d'un spectacle aussi déroutant.

« certains ont souhaité accéder aux belvédères pour voir la cascade de 27 mètres... sans eau ! »

Marcel GRANDI



mais où est passée la chute d'eau ?

Nouveautés DS... 17 octobre



amateurs attentifs et ...

99 passionnés ont découvert le haut de gamme DS.

« Alain Joseph s'est fait un plaisir de présenter la nouvelle DS3 Crossback, la future DS7 hybride plug-in et la voiture de compétition formule E.DS ».

Claude FRESCAL



connaisseurs avertis.

Bal d'automne... 19 octobre



amitié ...

129 Sochaliens étaient au rendez-vous de cette rencontre incontournable d'automne.

« ils ont pu savourer l'excellent repas proposé par les organisateurs et les danses qui suivirent ».

Denis THEVENOT



et bonne humeur !

Loto... 24 octobre



attentifs au tirage ...

197 amateurs de loto ont participé à cette édition d'automne qui s'est déroulée dans une très bonne ambiance.

« les joueurs chanceux sont repartis, comme d'habitude, avec de très beaux lots ».

Eliane BOUROT



remise des lots !

Nouveautés Citroën... 31 octobre



présentation bien documentée...

80 personnes ont assisté à cette présentation.

« Patrick Fontana a fait un tour d'horizon sur les performances commerciales de la marque Citroën avant de présenter les deux nouveautés de l'année 2018 ».

Claude FRESICAL



nouveau SUV C5 AIRCROSS.

Foire de Dijon... 8 novembre



prêts pour la découverte des stands ...

27 inscrits à cette 88^e édition de la foire gastronomique de Dijon étaient fidèles au rendez-vous.

« tout était réuni pour faire de cette journée une réussite : soleil, confort du bus, convivialité, l'occasion de retrouvailles ».

Jean Paul CHATELET



que de gourmandises !

Fête de l'Amitié... 15 novembre



le mot du Président ...

205 amateurs de danse étaient réunis à l'occasion de la journée de l'Amitié 2018.

« le Président René Hanser a profité de l'occasion pour faire un large tour d'horizon sur les principaux événements passés et à venir de l'Association ».

Gilles PATOIS



moment de convivialité .

Conférence Crédit Mutuel... 22 novembre



faible assistance, mais attentive et intéressée ...

30 personnes ont assisté à cette conférence.

« comme toujours une présentation très enrichissante, animée par les experts du Crédit Mutuel, sur les sujets d'actualité et qui concernent la fiscalité ».

Claude FRESICAL



les intervenants du Crédit Mutuel.

Tarot... 27 novembre



recomptage des points ...

52 participants ont répondu présents pour cette dernière édition de 2018.

« ambiance conviviale, sous la houlette d'un arbitre prêt à rappeler le règlement en cas de litige ».

Jean Paul CHATELET



récompenses bien méritées.

St Nicolas... 6 décembre



on se presse pour les chocolats ...

104 gourmets se sont

donné rendez-vous pour le repas de la St Nicolas chez Berthe à Seveux .

« Sortie très appréciée... Après la découverte de la chocolaterie artisanale « Le Criollo » à Besançon, se retrouver chez Berthe c'est du bonheur ».

Michèle CHARBONNIER



c'est bientôt Noël chez Berthe.

Randonnées...



Roche d'Or de Réclère : 20 septembre



Les Boucles Chatenaises : 4 octobre



Montreux Jeune : 16 octobre

221 marcheurs ont participé aux cinq dernières sorties. « moments inoubliables de découvertes, de fatigue et partage d'émotions fortes font partie de ces virées, sans compter le plaisir de se retrouver autour d'un bon repas en fin de saison ».

Nos randonnées étant ouvertes à tous, nous ne pouvons qu'inciter nos sociétaires et leurs amis, passionnés de marche, à venir nous rejoindre lors des sorties 2019.



Saint Maurice Colombier : 6 novembre



Merci à nos sympathiques accompagnateurs



Lumières de Noël : 15 décembre

le Groupe PSA

Leader en Europe des véhicules utilitaires légers (VUL), le Groupe PSA poursuit son offensive en renouvelant sa gamme sur le segment des fourgonnettes...

Le Groupe PSA entend consolider sa position de leader du marché de la fourgonnette en Europe avec plus de 30 % de parts de marché, en offrant à ses clients actuels et futurs une nouvelle génération de **Peugeot Partner, Citroën Berlingo et Opel/Vauxhall Combo**.

- renforcement de l'offensive produit VUL du Groupe PSA dans le cadre de la Core Model Strategy du plan Push to Pass
- après le renouvellement des fourgons compacts en 2016, nouvelle étape dans la modernisation de l'offre VUL
- nouvelle génération de Peugeot Partner, Citroën Berlingo et Opel/Vauxhall Combo

Ces véhicules issus d'un **programme commun** sont développés sur la base de la **plate-forme EMP2**. Ces modèles sont produits sur les sites de Vigo (Espagne) et de Mangualde (Portugal) pour les marques Peugeot et Citroën, et pour la première fois l'usine espagnole va fabriquer aussi des véhicules Opel/Vauxhall.

Ces nouveaux modèles proposeront aux clients des équipements inédits, conçus spécialement pour répondre à leurs usages quotidiens ou exceptionnels, et leur offrir toujours plus de **sécurité** (*aides à la conduite et à la manœuvre...*), de **confort** (*réglage lombaire, traitement acoustique...*) et de **praticité** (*cabine approfondie, charge utile renforcée, longueur de chargement augmentée, pack chantier...*).

Afin de couvrir tous les usages des professionnels, le Groupe PSA offre à présent un large choix de silhouettes combinant plusieurs variantes de charge utile (650kg à 1000 kg), deux longueurs (4,40 et 4,75 mètres), de nombre de places (2, 3, 5) et d'équipements (*trappe de charge longue, girafon, éclairage renforcé en zone de chargement, prise 220V...*).

Compléments

- 3ème génération des Peugeot Partner et Citroën Berlingo
- 5ème génération de l'Opel Combo
- segment de la fourgonnette, très compétitif, dominé par le groupe PSA avec plus de 30 % du marché européen en 2017
- des véhicules à succès : Peugeot Partner en tête des ventes de fourgonnettes en Europe en 2017 avec près de 78 000 ventes, suivi par Citroën Berlingo avec près de 73 000 ventes
- en 2017, le Groupe PSA a vendu 658 000 véhicules utilitaires (*et dérivés VP*) dans le monde, en hausse de 16%
- avec une part de marché supérieure à 20 % en 2017, le Groupe PSA est leader en Europe des ventes de véhicules utilitaires tous segments confondus.

Source : Extrait communiqué de presse PSA



Le Groupe PSA étudie la possibilité de fabriquer un modèle supplémentaire à l'usine de Poissy...

Aujourd'hui l'usine de Poissy produit les Peugeot 208 et les DS 3, et conformément à l'annonce faite en 2015, le site de Poissy lancera d'ici la fin de l'année la production d'un nouveau modèle de DS Automobiles qui inaugurera la plateforme multi-énergies CMP (*Common Modular Platform*) sur le segment Premium Compact. Grâce à un investissement de 150 millions d'euros, l'usine de Poissy sera également le

premier site du Groupe PSA à fabriquer sur ses chaînes flexibles des versions purement électriques de ce modèle sur la plateforme eCMP.

Le Groupe PSA poursuit le déploiement de son plan **Push to Pass** avec notamment l'objectif de développer une offre électrifiée pour 100 % de ses gammes d'ici à 2025.

Tous les modèles VP du Groupe PSA sont homologués en WLTP et sont aujourd'hui disponibles pour les clients...

Tous les véhicules particuliers **Peugeot, Citroën, DS, Opel et Vauxhall** sont aujourd'hui homologués selon le protocole **WLTP** plus représentatif de la consommation de carburant en usage réel grâce à des choix technologiques judicieux réalisés par anticipation de la réglementation :

- **SCR** « *Selective Catalytic Reduction* » et
- **GPF** « *Filtre à particules essence* »,

Le Groupe PSA est ainsi à l'avant-garde de la mise en œuvre des normes les plus strictes.

le site de Sochaux

Sochaux a accueilli l'Assemblée Générale 2018 de l'Inter-Amicales de Retraités PSA

L'Assemblée Générale 2018 de l'Inter-Amicales des Retraités du Groupe PSA s'est déroulée au Musée de l'Aventure Peugeot Citroën DS à Sochaux le 7 novembre.



19 Présidents d'Amicales, venus des quatre coins de la France et d'Europe, s'étaient rendus disponibles pour participer à cet événement organisé localement par l'Association de Retraités PSA site de Sochaux et orchestré de façon magistrale comme sait le faire le Président sochalien **René Hanser**.

Après le discours d'ouverture, le Responsable des Relations Humaines du site a souhaité la bienvenue des participants à Sochaux et a mis l'accent sur le fait que le DRH est le contact entre l'Amicale et le site de l'Entreprise.

La partie statutaire conduite par le Président de l'Inter-Amicales **André Communod** et le Vice-président **Daniel Allmang** terminée, les personnalités locales ont pris le relais pour présenter les différents sujets à l'ordre du jour.

C'est ainsi que se sont succédés :

- ◆ le responsable national des ventes voitures au personnel pour évoquer le démarrage des ventes par Internet
- ◆ le Directeur de l'Aventure Peugeot pour inviter les amicalistes à adhérer à l'Aventure
- ◆ le Directeur du Site pour évoquer longuement l'évolution de Sochaux pour en faire une usine du futur à l'horizon 2022. Il a ensuite répondu aux nombreuses questions des participants.



Après le déjeuner, pris au Musée, l'après-midi fut consacrée à la visite du Centre des Archives Historiques à Hérimoncourt et à la visite de l'immense stock de voitures du Musée de l'Aventure.

De retour à Sochaux, après le partage du verre de l'amitié, les participants ont pris le chemin du retour, sauf les Présidents étrangers qui ont profité de visiter notre région.



IAR-PSA AG 2018

Sochaux le 7 Novembre 2018

bulletins d'inscription

Vos amis souhaitent participer à l'une de ces manifestations ?

- Ils n'ont pas travaillé chez PSA ?
- Ils souhaitent payer le même prix que vous ?

Maintenant c'est possible en adhérant à notre Association comme « **Membre Sympathisant** ».

Pour tout renseignement vous pouvez contacter un **organisateur** ou téléphoner au 03 81 33 08 00 aux heures de permanence.

Bulletin d'adhésion « Membre Sympathisant »

Je reconnais avoir pris connaissance que cette adhésion confère le droit de faire partie de l'Assemblée Générale, permet de participer aux activités payantes de l'Association sans surcoût et recevoir Planète Retraités par courrier. Il ne donne pas droit aux **prestations Sociales** versées par l'Association en cas de maladie ou décès.

Renseignements Personnels :

Important :

Les informations recueillies sont nécessaires pour votre adhésion. Elles font l'objet d'un traitement informatique et sont destinées à la seule gestion de l'Association. En application de l'article 39 de la loi du 06 janvier 1978, vous bénéficiez d'un droit d'accès à ces informations que vous pouvez, le cas échéant, faire rectifier.

Sympathisant	Nom :	Prénom :	Né le :/...../.....	Cotisation : 11 €	TOTAL €
Conjoint	Nom :	Prénom :	Né le :/...../.....	Cotisation : 7 €	
Adresse :					
C.P :	Ville :		E-mail ou Tél. :		

Si vous désirez exercer ce droit et obtenir communication des informations vous concernant, veuillez vous adresser à l'Association.

Fait à : le : Signature : précédée de la mention manuscrite « lu et approuvé »

NOTA : Le présent bulletin, accompagné d'un chèque correspondant à la somme due, établi à l'ordre de : AR-PSA SOCHAUX, est à faire parvenir ou à apporter au siège de l'Association : **Association de Retraités PSA Site de Sochaux 1 ter avenue du Général Leclerc 25600 SOCHAUX.**



28 mars - MALS	Repas dansant	limite d'inscription : 23 mars	
N° Adhérent :	Nom :	Prénom :	
N° Adhérent Conjoint :	Nom :	Prénom :	
Adresse :		CP :	Ville :
Tél. :		Courriel :	
Non Adhérent : Nom, Prénom :		Non Adhérent : Nom, Prénom :	
Adhérent :	30 € x = €	TOTAL €	Date limite de remboursement : 25 mars
Non Adhérent :	35 € x = €		Libeller le chèque à l'ordre de : AR-PSA Sochaux
Nouveau participant au repas dansant :	15 € x = €		
Pour bénéficier de cette promotion, il est obligatoire de faire partie de l'Association comme adhérent ou conjoint adhérent/sympathisant.			
Faire parvenir ce bulletin et le chèque à :		Denis THEVENOT - 25 Rue du Grand Faubourg - 25460 ETUPES - Tél. 06 88 78 76 68	



11 avril - Mulhouse	Amitié Mulhouse	limite d'inscription : 20 mars	
N° Adhérent :	Nom :	Prénom :	
N° Adhérent Conjoint :	Nom :	Prénom :	
Adresse :		CP :	Ville :
Tél. :		Courriel :	
Non Adhérent : Nom, Prénom :		Non Adhérent : Nom, Prénom :	
Adhérent :	55 € x = €	TOTAL €	Date limite de remboursement : 4 avril
Non Adhérent :	60 € x = €		Libeller le chèque à l'ordre de : AR-PSA Sochaux
Faire parvenir ce bulletin et le chèque à :			Jean Paul CHATELET - 2, Rue Bellevue - 90100 FECHÉ L'ÉGLISE Tél. 06 81 22 42 13
La carte du CE donne droit à l'aide annuelle pour cette sortie		Demande du reçu de l'Amicale : OUI / NON	

16 mai - Chez Berthe		Journée grenouilles		limite d'inscription : 16 avril	
N° Adhérent :		Nom :		Prénom :	
N° Adhérent Conjoint :		Nom :		Prénom :	
Adresse :			CP :	Ville :	
Tél. :		Courriel :			
Non Adhérent : Nom, Prénom :			Non Adhérent : Nom, Prénom :		
Menu choisi	Menu 1 : (Grenouilles) Nombre :		Menu 2 : (Filet de poisson) Nombre :		
Adhérent :	60 € x = €		TOTAL €	Date limite de remboursement : 5 mai	
Non Adhérent :	66 € x = €			Libeller le chèque à l'ordre de : AR-PSA Sochaux	
Faire parvenir ce bulletin et le chèque à :			Michèle CHARBONNIER - 4 Rue des Vergers 25420 VOUJEAUCOURT Tél. 03 81 98 13 63		
La carte du CE donne droit a l'aide annuelle pour cette sortie			Demande du reçu de l'Amicale : OUI / NON		



du 18 au 25 mai - Tenerife		Séjour aux Canaries		limite d'inscription : 15 mars	
N° Adhérent :		Nom :		Prénom :	
N° Adhérent Conjoint :		Nom :		Prénom :	
Adresse :			CP :	Ville :	
Tél. :		Courriel :			
Non Adhérent : Nom, Prénom :			Non Adhérent : Nom, Prénom :		
Adhérent : 1 360 €	Paiement à l'inscription		TOTAL €	Date limite de remboursement : 15 avril	
Non Adhérent : 1 490 €	260 € x = €			Libeller le chèque à l'ordre de : AR-PSA Sochaux	
Faire parvenir ce bulletin et le chèque à :			Michèle CHARBONNIER - 4 Rue des Vergers 25420 VOUJEAUCOURT Tél. 03 81 98 13 63		



23 mai - Dorlisheim		Journée asperges		limite d'inscription : 30 mars	
N° Adhérent :		Nom :		Prénom :	
N° Adhérent Conjoint :		Nom :		Prénom :	
Adresse :			CP :	Ville :	
Tél. :		Courriel :			
Non Adhérent : Nom, Prénom :			Non Adhérent : Nom, Prénom :		
Adhérent :	60 € x = €		TOTAL €	Date limite de remboursement : 10 mai	
Non Adhérent :	66 € x = €			Libeller le chèque à l'ordre de : AR-PSA Sochaux	
Faire parvenir ce bulletin et le chèque à :			Marcel GRANDI - 7 Impasse de la Sapinière 25420 BERCHE Tél. 06 85 64 35 65		
La carte du CE donne droit a l'aide annuelle pour cette sortie			Demande du reçu de l'Amicale : OUI / NON		



du 8 au 15 septembre - Jonzac		Charente Maritime		limite d'inscription : 15 mars	
N° Adhérent :		Nom :		Prénom :	
N° Adhérent Conjoint :		Nom :		Prénom :	
Adresse :			CP :	Ville :	
Tél. :		Courriel :			
Non Adhérent : Nom, Prénom :			Non Adhérent : Nom, Prénom :		
Adhérent : 990 €	Paiement à l'inscription		TOTAL €	Date limite de remboursement : 15 août	
Non Adhérent : 1 100 €	190 € x = €			Libeller le chèque à l'ordre de : AR-PSA Sochaux	
Faire parvenir ce bulletin et le chèque à :			Michèle CHARBONNIER - 4 Rue des Vergers 25420 VOUJEAUCOURT Tél. 03 81 98 13 63		

3 Octobre - Kirrwiller		Royal Palace		limite d'inscription : 15 juillet	
N° Adhérent :		Nom :		Prénom :	
N° Adhérent Conjoint :		Nom :		Prénom :	
Adresse :			CP :	Ville :	
Tél. :		Courriel :			
Non Adhérent : Nom, Prénom :			Non Adhérent : Nom, Prénom :		
Adhérent :		125 € x = €	TOTAL €	Date limite de remboursement : 15 août	
Non Adhérent :		135 € x = €		Libeller le chèque à l'ordre de : AR-PSA Sochaux	
Faire parvenir ce bulletin et le chèque à :		Jean Paul CHATELET - 2, Rue Bellevue - 90100 FECHÉ L'ÉGLISE Tél. 06 81 22 42 13			
La carte du CE donne droit à l'aide annuelle pour cette sortie			Demande du reçu de l'Amicale : OUI / NON		



10 octobre - Strasbourg		Parlement Européen		limite d'inscription : 30 juillet	
N° Adhérent :		Nom :		Prénom :	
N° Adhérent Conjoint :		Nom :		Prénom :	
Adresse :			CP :	Ville :	
Tél. :		Courriel :			
Non Adhérent : Nom, Prénom :			Non Adhérent : Nom, Prénom :		
Adhérent :		65 € x = €	TOTAL €	Date limite de remboursement : 1er octobre	
Non Adhérent :		72 € x = €		Libeller le chèque à l'ordre de : AR-PSA Sochaux	
Faire parvenir ce bulletin et le chèque à :		Michèle CHARBONNIER - 4 Rue des Vergers 25420 VOUJEAUCOURT Tél. 03 81 98 13 63			
La carte du CE donne droit à l'aide annuelle pour cette sortie			Demande du reçu de l'Amicale : OUI / NON		



Règlement Cotisations 2019					
Si vous avez reçu un courrier de relance merci d'utiliser : l'enveloppe T (jointe au courrier)					
Rappel des cotisations dues		Membre PSA		Adhérent : 23 €	Conjoint : 15 €
		Membre Sympathisant		Adhérent : 11 €	Conjoint : 7 €
Adhérent	PSA ou Sympathisant *	Nom :	Prénom :	N° ARPSA :	Doit :
Conjoint	PSA ou Sympathisant *	Nom :	Prénom :	N° ARPSA :	
Adresse :			CP :	Ville :	
Tél. :		Courriel :			
Régler le :		Chèque *	Espèces *	* Rayer la mention inutile	
Faire parvenir ce bulletin et le chèque à :		AR-PSA : 1 ter av. du Général Leclerc 25600 SOCHAUX			
Permanence : Mardi de 10h00 à 12h00 et Jeudi de 14h00 à 16h00				Cotisation enregistrée le :	Par :



3 avril 2019 - Mals		Assemblée Générale 2019		
Nom :		Prénom :		N° Adhérent :
Adresse :				
Code Postal :		Ville :		
Tél. :		Courriel :		Nombre de personnes :
Faire parvenir ce bulletin à :		Jean Paul SCHMITZ - 2 bis H. Dunant - 90700 CHATENOIS LES FORGES Tél. 03 84 29 42 12 ou par e-mail à : jean-paul.schmitz@orange.fr		

MA MEILLEURE DÉCISION :

FAIRE CONFIANCE
AU LEADER FRANÇAIS
DE L'AUDITION

OFFRE
SPÉCIALE
PSA
PEUGEOT
CITROËN

BILAN
AUDITIF
GRATUIT⁽¹⁾

jusqu'à
15%
DE RÉDUCTION⁽²⁾
sur votre aide
auditive



Inter Amicales de Retraités PSA

en partenariat avec



Prenez rendez-vous dans le centre le plus proche de chez vous en appelant
votre **numéro exclusif** : **0 800 08 11 90** Service & appel gratuits et en précisant le code : « **Bilan auditif PSA** »

(1) Bilan non médical, sans engagement. (2) Offre non cumulable sur présentation de la carte d'adhérents PSA Peugeot Citroën, valable sur les aides auditives jusqu'au 31/12/2019.

 **Optic 2000**

Votre *opticien partenaire* de
votre *assurance santé*.

OFFRE exclusive adhérents PEUGEOT

20%

de *REMISE* sur les *MONTURES**

+

10%

de *REMISE* sur les *VERRES**

+

2^{ème} PAIRE

à partir de 1€ de plus*

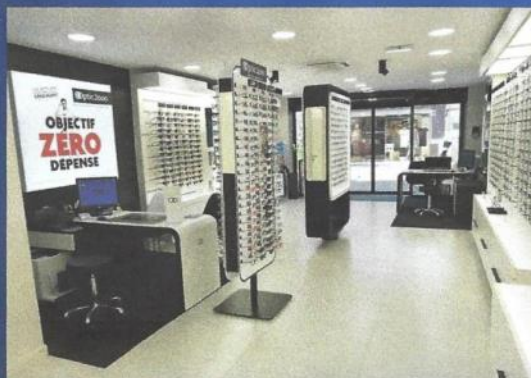

* Voir conditions en magasin.

OPTIC 2000 BALZER
14 - 16 rue CUVIER
25200 MONTBELIARD
Tél: 03.81.36.2000



Mardi 27 novembre 2018 : Peugeot vient de produire son 500.000ème 3008 et sa millionième 308 à l'usine de Sochaux.

drezet
mon jardinier, mon producteur

florajet!

BETHONCOURT
03 81 96 64 23

L'ISLE-SUR-LE-DOUBS
03 81 31 28 38

VALENTIN PHOTOGRAPHE
depuis 1968

Immeuble du Rond Point - Rue de Belfort - 25600 SOCHAUX - Tél 03 81 94 56 41 - www.valentinphotographe.fr